HPi
Professional Hoist

香港專業吊運聯會

第五屆執委會就職典禮

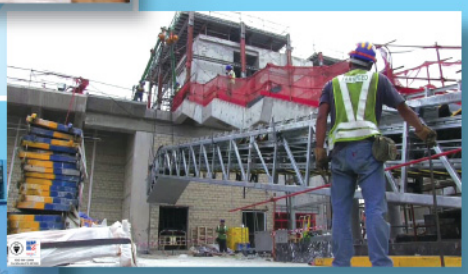

賀

香港專業吊運聯會

第五屆執委會就職典禮

The FIRST transportation Engineering Company to be awarded the ISO 9002 certificate by the Hong Kong Quality Assurance Agency
For the Provision of heavy equipment inland transport engineering services
to
Customers' Requirements

Please go to our web site: www.comming.com.hk

盧應銘

致意

本會簡介

本會簡介

「香港專業吊運聯會」成立始於2005年11月4日。由一群有志服務業界的同行，創立及聯繫業界。本會立意為業界爭取權益及機會，凝聚業界成為一個專業而備受推崇的工種行業。本會歡迎業界的同仁加入。

宗旨：

加強同業之間的溝通，促進技術交流，提升營運服務的質素。

目標：

提升業界的經營者及其僱員在社會之地位：

- 爭取受僱於本行業之機械操作員，裝拆技術人員等，得到專業認可地位；
- 以針對性地為業界設立一些實用的安全課程，除了提高業界的技術質素外，更可減少發生工業意外；
- 加強業界對工業安全的重視及更新的意識；
- 藉此建立業界與政府溝通之橋樑；
- 爭取成為認可之法定地位，協助監察業界僱員的技術質素及其操守。

Hong Kong Professional Hoisting Engineering Association (HKPHEA)

HKPHEA has been established on November 4, 2005. We are a group of hoisting & transportation peers, who aim at serving the industry. We are targeted at fighting for rights and opportunities, as well as uniting the industry to become professional and well-respected. We are open for application for membership.

Mission:

To facilitate communication and skills sharing among members, as well as to promote quality and safety services.

Aims:

To promote hoisting & transportation industry in the community:

- Seeking professional accreditation for employed operators of machinery and technicians;
- Setting up a series of Safety courses to improve the technical quality and reduce the occurrence of industrial accidents;
- Strengthening the importance of industrial safety awareness and the need of updating;
- Facilitating communication with government;
- Seeking a recognized legal status to help monitoring the technical quality of the industry and employees' conduct.

會址 Addr： 香港新界葵涌永建路16-20號高威工業大廈B座6字樓614室
Rm 614, 6/F., Block B, Gold Way Industrial Centre, 16-20 Wing Kin Road, Kwai Chung, N.T. Hong Kong.

電話 Tel: (852) 2408 6489

傳真 Fax: (852) 2408 6173

網址 Web: www.HKPHEA.org

電郵 Email: enquiry@hkphea.org

HKPHEA

主席致詞

主席
吳國榮

致詞

首先，我謹代表香港專業吊運聯會歡迎大家撥冗來臨今次晚宴。今晚，我十分榮幸能以主席的身份和大家講幾句話。自香港專業吊運聯會成立至今，已經踏入第九年。在過去八年間，我深感榮幸能一直見證聯會成長並參與其中。看到聯會日益壯大，會員之間的互助互愛，無分你我，齊心為同行服務。創會初期流的汗水和辛酸，我都覺得是值得的。

其實，我本人從未想過「當主席」的念頭。性格使然，我一直只想做一個支援的角色，在後方默默為聯會的發展出一份力。我自問讀書不多，文化水平不高。主席這一個位置，在我心中一直高不可攀。

不過，在聯會已經成立九年了，我想在尚有能力的時候為聯會、為業界盡力爭取社會的認同和支持。再者，聯會的秘書處和顧問團隊都是由專人士組成的，足以彌補我「墨水」的不足。所以在上屆主席的勸勉和支持下，我毅然決定參選本屆主席。承蒙各會友的支持和信任，我僥倖當選了。感謝各位的支持!各位的支持成為我的動力和信心。我在此承諾大家，我定當盡力帶領聯會迎接新挑戰。

在未來的十年，香港陸續會有不少大型發展項目。對於建築業界的從業人員來說，是一個難得的發展機會，因為當中定會有大量工作需要我們這一些專業的吊運人員參與其中。在任期內，我會帶領聯會為業界盡力。我們希望為業界培育新人，提昇技術，促進發展。

在此，我祝願聯會能夠聯合各方賢達、義務顧問團隊和各位會員的鼎力支持和指導下，共同為香港建造業界締造另一個光輝的「黃金十年」。最後祝願大家萬事如意、身體健康，多謝各位!

會長致詞

會長/創會會長
盧應銘

致詞

本會創會至今已達八年，回顧過去，創會之初，目的凝聚業界，作為與建造業各界及政府溝通的橋樑。得到一班同業支持，與及建造業分包商聯會、建造業商會、建造業議會、建造業議會訓練局、職業訓練局及職業安全健康局等緊密合作，讓本會提供講座及參與培訓工作。並得到機會參與政府發展局，房屋署，勞工處等會議，提供專業意見。得到各界對本會支持及認同，本人倍感欣慰。

裝拆天秤安全訓練及地盤吊運埋碼課程，即銀咭A11及A12，均為我同吳國銘先生在建造業商會提出，並得到建造業商會支持，建造業議會訓練局合作，使地盤吊運安全更上一層樓，而銀咭A12更成為入職地盤的門檻，也是建造業議會訓練局部的一個熱門課程，而本會派出的導師從不敢怠慢，經常開會檢討，並希望能引進最新及安全吊運方法。本人希望與新一屆執委緊密合作，時刻引進最新的安全作業及與鄰近地區交流，能更加進取，希望各界繼續支持本會，最後祝各位萬事勝意，身體健康。

第五屆執委會

吳國榮
主席

盧應銘
會長/創會會長

陳錫江
副主席
（秘書長/學務部）

李少榮
副主席
（行政/學務部）

吳國銘
副主席
（外務）

陳輝洪
副主席
（會務拓展）

陳國良
副主席
（分包商聯會事務）
技術部
（電動鏈吊及捲揚機）

馬國富
副主席
（司庫）

陳松和
副主席
（司庫）

何顯華
副主席
（技術及培訓）

第五屆分部主管

關永樂
後勤支援部

羅錦榮
總務部

吳貴喜
聯誼部

馬家民
總務部

郭炳光
調查部

吳志遠
青年部

陳駿豪
技術部
牽索式人字吊臂

梁坤
培訓部
牽索式人字吊臂

羅梁少英
技術部
隨車吊機

周偉倫
培訓部
隨車吊機

馮冠華
技術部
油壓吊機

溫志強
培訓部
油壓吊機

冼容根
培訓部
捲揚機

黎景昌
培訓部
吊運索具

郭錦華
技術部
吊運索具

伍偉健
技術部
隨車吊機維修及保養

義務顧問團

梁家昌先生
義務核數師

霍和平律師
義務法律顧問

黃德強測量師
義務合約顧問

莫瑞麟先生
義務技術顧問

李日昇先生
義務註冊工程顧問

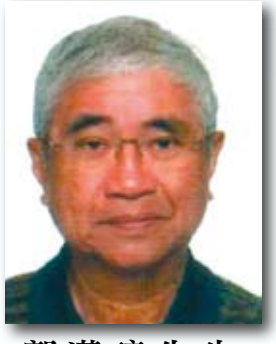

鄺漢璋先生
義務結構工程顧問

張偉健先生
義務會計顧問

程萬泉先生
義務工業安全顧問

伍偉健先生
義務隨車吊顧問

羅少雄先生
義務保險顧問

張天恩先生
義務保險顧問

趙儉豪先生
義務課程及管理顧問

香港專業吊運聯會第五屆執委會就職典禮

俊才懋績

勞工及福利局局長張建宗

張建宗

香港專業吊運聯會第五屆執委會就職典禮誌慶

闡揚專業
惠澤同工

發展局常任秘書長(工務)韋志成

香港專業吊運聯會第五屆執委會就職典禮特刊

合羣興業
懋績常新

教育局常任秘書長謝凌潔貞

謝凌潔貞

香港專業吊運聯會第五屆執委會就職典禮誌慶：

促進專業服務合作
提升吊運技術水平

香港特別行政區立法會議員(工程界)
盧偉國博士工程師 銅紫荊星章、太平紳士
敬賀

香港專業吊運聯會
第五屆執委會就職典禮誌慶

齊心一力
吊運千鈞

屋宇署署長區載佳

香港專業吊運聯會第五屆執委會就職典禮誌慶

匯聚翹楚

攜手奮進

中央政府駐港聯絡辦

九龍工作部部長

何靖

「香港專業吊運聯會第五屆執委會就職典禮」誌慶

齊心協力
盡展所長

大舜政策研究中心主席
工程界社促會主席
前立法會議員（工程界）
中華人民共和國第十屆及第十一屆
全國人民代表大會香港區代表
何鍾泰 博士 工程師 銀紫荊星章、太平紳士

CONSTRUCTION INDUSTRY COUNCIL
建造業議會

香港專業吊運聯會第五屆執委會就職典禮誌慶

專業實幹
運籌帷幄

建造業議會總監 — 培訓及發展

黃敦義

黃敦義

敬賀

賀 香港專業吊運聯會第五屆執委會就職

任重道遠

弘揚會務

建造業議會工地安全委員會

主席張孝威SBS

香港專業吊運聯會第五屆執委會就職典禮誌慶

吊運翹楚雲集
專業安全作業

職業安全健康局主席黃天祥太平紳士

香港專業吊運聯會第五屆執委會就職典禮誌慶

駿業宏發

宏圖大興

周聯僑先生 MH
香港建造業總工會理事長
香港建造業議會成員

香港建造業總工會
理事長 周聯僑 MH 敬賀
二零一三年十一月

香港專業吊運聯會有限公司「第五屆執委會就職典禮」

專業精神
共展宏猷

香港建造商會會長
何安誠太平紳士

香港專業吊運聯會第五屆執委會就職典禮誌慶

團結互勵

會務昌隆

香港建造業分包商聯會

會長 伍新華 敬賀

香港建築業承建商聯會有限公司
Hong Kong General Building Contractors Association Ltd.

香港專業吊運聯會第五屆執委會就職典禮 誌慶

專業英才
共建昌榮

香港建築業承建商聯會
會長 陳耀東 敬賀

Unit A, 15/F., Wing Wong Commercial Building, 557-559 Nathan Road, Kowloon, Hong Kong 香港九龍彌敦道557-559號永旺行15樓A室
Tel 電話：(852) 2507 5088 Fax 傳真：(852) 2507 4088 E-mail 電郵：hkgbca@netvigator.com Website 網址：www.hkgbca.com

賀

香港專業吊運聯會

第五屆執委會就職典禮

吳國榮
Danny Ng

全力搬運工程有限公司
Chuen Lik Transportation & Engineering Ltd.

Terrace Suite 18A, Forest Hill, 31 Lo Fai Road, Tai Po, N.T.
Tel: 2667 1871 Fax: 2667 2834 Mobile Tel: 9491 9033
E-mail: d660992@netvigator.com
website: www.chuenlik.com

致意

賀香港專業吊運聯會

第五屆執委會就職典禮

會務興隆

國泰保險業務有限公司
Cathay Insurance Services Limited

謝漢華 Edward Tse
電郵 E-mail: edward@cis.hk
香港 灣仔 摩利臣山道 5-9 號 天樂廣場 28 樓
28/F, Morrison Plaza, 5-9 Morrison Hill Road, Wanchai, Hong Kong
電話 Telephone: (852) 2838 0380
傳真 Facsimile: (852) 2838 0330

致意

賀 香港專業吊運聯會
第五屆執委會就職典禮

恒陞機械工程
SOAR ENGINEERING

恒陞顧問有限公司
SOAR CONSULTANTS

Contact Person : Chris Chan
Mobile : (852) 6898 1168

致意

辦公室: 香港中環德輔道中317及319號啟德商業大廈14樓1406-1407室
OFFICE: Room 1406-1407, 14/F, Kai Tak Commercial Building, 317&319 Des Voeux Road Central, Central, Hong Kong

賀 香港專業吊運聯會
第五屆執委會就職典禮

ZOOMLION
中聯重科（香港）有限公司
ZOOMLION HEAVY INDUSTRY (HK) CO LTD

銷售熱線 HOTLINE
(852) 2659 9075

辦公室: 香港中環德輔道中317及319號啟德商業大廈8樓803-804室
OFFICE: Room 803-804, 8/F, Kai Tak Commercial Building, 317&319 Des Voeux Road Central, Central, Hong Kong

維修中心: 香港新界元朗山下路山下村 Lot2636 D.D. 121 地段
SERVICE CENTRE: D.D. 121, Lot2636, Shan Ha Road, Shan Ha Tsuen, Yuen Long, New Territories, Hong Kong

Fax:(852) 2659 8774 Email: dannyyuen@zoomlion.com.hk Web:www.zoomlion.com.hk

致意

恒陞機械設備有限公司
ZOOMLION SOAR LIMITED

恒陞 機械設備
ZOOMLION SOAR

Contact Person : Chris Chan
Mobile : (852) 6898 1168

辦公室: 香港中環德輔道中317及319號啟德商業大廈14樓1406-1407室
OFFICE: Room 1406-1407, 14/F, Kai Tak Commercial Building, 317&319 Des Voeux Road Central, Central, Hong Kong

維修中心: 元朗錦田吳家村金錢圍 Lot 1280 RP, DD106 地段
SERVICE CENTRE: Lot 1280 RP, DD106 Ng Ka Tsuen Kam Tsin Wai Kam Tin Yuen Long, Hong Kong

Tel:(852) 2488 7111 Fax:(852) 2488 7339 Email: chrischc@soargroup.com.hk Web:www.zoomlion.com.hk

香港版汽車起重機

賀

香港專業吊運聯會

第五屆執委會就職典禮

萬里運輸工程有限公司

MAN LEI TRANSPORTATION CO. LTD.

專營:

貨車租賃、
起重搬運各種大小物件、
專業承包大小運輸工程項目
提供一站式貨運物流管理

服務宗旨:

專業水平、合理價錢、
忠誠服務、顧客至上。
歡迎致電 2719 5363 與我們聯絡，
預約工程睇位，索取報價。

Man Lei Transportation Company Limited: 2719 5363
G/F 58C Hing Keng Shek Road, Sai Kung E-Mail: oscarma27@hotmail.com

致意

AP GROUP
亞 積 邦 集 團
AJAX PONG GROUP

QPME
Quality & Powerful Machine for Environment
優 質 強 效 環 保 機 械

優 質 強 效 環 保 機 械
Quality & Powerful Machine for Environment

Tier 3

Tier 4

Euro 5

你的一站式伙伴

AP Rentals Ltd. (HK) **AP Equipment Leasing and Engineering Ltd. (Macau)**
銷售及租賃熱線 Sales & Rental Hotline : (852)2170 8638 (852)2170 8668 (853)2875 5178
地址 Address : 641 Kam Tin Road, Sheung Tseun, Yuen Long, N.T.
電郵 Email : apsales@ajaxpong.com 網址 Website : www.ajaxpong.com

賀

香港專業吊運聯會

第五屆執委會就職典禮

回收五金廢料工程、吊運冷氣機械工程
買賣二手冷氣機頭、發電機、夜冷雜貨
代客清拆廠房、酒樓、外墻招牌、煙囪、冷氣機

ISO 9001:2008
Certificate No.: cc 284 5

ISO 14001:2004
Certificate No.: cc 284 6

大頭仔環保工程有限公司

Tai Tau Tsai Environmental Engineering Limited

香港新界葵涌葵昌路40-52號葵昌中心305-307室
Rm.305-307, Kwai Cheong Centre,
40-52 Kwai Cheong Road, Kwai Chung, N.T., Hong Kong.

Tel :(852) 2392 1971 Fax: (852) 2787 5082
http://www.taitautsai.com.hk E-mail: info@taitautsai.com.hk

致意

冠通吊機工程有限公司

專門租賃重型起重機及承接重運吊裝工程

專業服務安全快捷

租機熱線

2472 0110

Kwun Tung Crane Engineering Ltd.
Email: crane@kwuntung.com.hk
Tel: (852)2472 0110 Fax: (852)2472 0116
Website: www.kwuntung.com.hk

賀

香港專業吊運聯會

第五屆執委會就職典禮

聯記國際運輸有限公司

聯記國際(澳門)運輸有限公司

LUEN KEE INTERNATIONAL TRANSPORTATION LTD

九龍塘尾道54-58永利工業大廈3/F. 303室

Rm. 303, 3/F. Wing Lee Industrial Building, 54-58, Tong Mei Rd, Kln.

Tel: 2390 5693, 2391 3830 Fax: 2391 2357

E-mail: luenkee3@netvigator.com

致意

四維運輸有限公司

九龍觀塘成業街19-21號成業工業大廈13樓34室
E-mail: szewaifax@gmail.com
Website: www.szewai.com.hk
Tel: 2705 0076
Fax: 2705 0170

賀

香港專業吊運聯會
第五屆執委會就職典禮

恒昌機械工程有限公司
HANG CHEONG MACHINE ENGINEERING CO., LTD

黎景昌
Lai King Cheong
手提電話：9487 6036

地址：屯門兆安苑定民閣4字7室
Flat 7, 4/F., Siu On Court, Ting Man House, Tuen Mun, N.T.

電話：(852)2483 2206　圖文傳真：(852) 2488 9308
E-mail: kcl@hangcheongeng.com

致意

賀

香港專業吊運聯會

第五屆執委會就職典禮

輸 配 電 大 件 設 備 起 重 運 輸

宏 基 工 程 運 輸 有 限 公 司

Well Found Engineering & Transportation Limited

香港新界葵涌永業街22-26號永豐工業大廈1604室

Flat 4, 16/F., Wealthy Industrial Building, 22-26 Wing Yip Street, Kwai Chung, N.T., Hong Kong

Tel: (852) 2552-0612 Fax: (852) 8143-1076 E-mail: eddie_wellfound@yahoo.com.hk

致意

賀

香港專業吊運聯會

第五屆執委會就職典禮

主席：郭炳光
9092 2718

董事：郭 成
9337 1248

董事：林文漢
9092 0805

伍聯起重搬運有限公司

NG LUEN REMOVING ENGINEERING CO., LTD.

Unit 7, 1/F., Block A, Wah Tat Industrial Centre, 8-10,
Wah Sing Street, Kwai Chung, Hong Kong.

Tel : 2393 1545, 2396 1379 Fax : 2480 3628

E-mail : ng_luen@yahoo.com.hk

致意

賀

香港專業吊運聯會

第五屆執委會就職典禮

FARSPEED

快達承判有限公司

FARSPEED Contractors Limited

寫字樓及倉庫地址：香港新界錦田橫台山紅毛潭21D
Office and Depot: 21D Wang Toi Shan, Hung Mo Tam, Kam Tin, .NT, Hong Kong
郵遞地址：香港新界元朗郵政局郵政信箱1985號
Mailing Address: P.O. Box 1985, Yuen Long Post Office, Yuen Long, NT, HK
Tel: (852) 2412 6333 Fax: (852) 2412 6399 Web Site: http://www.farspeed.com

致意

賀

香港專業吊運聯會

第五屆執委會就職典禮

新大華起重運輸有限公司

SUN TAI WAH CRANE TRANSPORTATION COMPANY LIMITED

（承接中央冷氣及機器搬運）

梁 坤

地址：新界粉嶺祥華邨祥和樓203室

Mobile: 9432 5124, 6023 1879 Fax: 2659 8358

倉 Tel: 2659 2375 傳呼：7779 5124

貨倉：新界粉嶺坪輋坪輋路20-E1地段

E-mail: stwctcl@netvigator.com

致意

賀

香港專業吊運聯會

第五屆執委會就職典禮

萬事美吊機租賃
工程有限公司
Masswin Ltd.

Flat H, 5/F, Blk., 3, Cheerful Park, 8 Kat Cheung Crescent, Kai Leng, Fanling, N.T.
粉嶺吉祥街8號欣翠花園3座5樓H室

電話：26685374 傳真：26685597
Mobile Phone: 94855282 94855232
電郵：masswin@hotmail.com.hk

致意

賀

香港專業吊運聯會

第五屆執委會就職典禮

中港重型機械工程（香港）有限公司

China Heavy Equipment & Automation (HK) Ltd.

重型拖運、大型機器搬運及安裝。
維修及測試吊機
電排設計、供應及安裝

PO Box 2048, Yuen Long Post Office, Yuen Long, NT
Tel: 2472 3957 Fax: 2472 4510
Email: cs@chinaheavy.com

致意

賀

香港專業吊運聯會

第五屆執委會就職典禮

華東物流重運有限公司

WAH TUNG LOGISTIC TRANSPORTSTION LIMITED

郭錦華

KWOK KAM WAH

手提電話：94851087

新界葵涌大連排道103-113號葵安工業大厦854室
Room 854, Kwai On Factory 103-113 Tai Lin Pai Road
Kwai Chung N.T.

TEL: 9327 4084　FAX : 2662 5248

承接

- 大小機器
- 冷氣起重

搬運工程

- 大小吊車租賃
- 往來全中國一切起重運輸、搬廠等

總公司：華東物流重運有限公司(香港)
分公司：日衆重型搬運有限公司(深圳)

E-mail: wahtung2028@gmail.com

致意

賀

香港專業吊運聯會

第五屆執委會就職典禮

由本公司引入的 CRETO 系列產品由美國 Creto Worldwide Inc. 生產，以優越的防水性能和加固效果首先用於軍事工程。民用化後，被廣泛用於超過 5000 多個城市和地區。CRETO 系列產品可應用於任何混凝土結構，如隧道、大壩、公路、地下停車場、屋面、橋樑和其他混凝土工程等。CRETO 產品以“一次使用，永久保護”為基礎，由 1918 年起直到現在仍然是世界防水防腐行業中處於領先地位。

CRETO
World Wide Inc.

離火盾 (FIREBAN) 防火塗層系列是本公司的獨家產品。系列產品由多種環保無毒的膨漲型防火塗料所組成。膨脹倍率超過 50 倍，是市場上要求塗層最薄但又能發揮極強功效的防火塗料。產品通過 BS476 (7) 和 GB 12441-2005 等認證，產品不單可抵抗高溫火焰長時間焚燒更基本不發煙，真正能達到“爭取時間，火場逃生”之目的。使用離火盾產衍生的品滅火產品撲滅火焰更能大量減少滅火所需的用水量，對偏遠和缺水地區猶為重要。

靈盾工程(遠東)有限公司
Lectern Engineering(FE)Ltd.
電話：+852 2831 3888
傳真：+852 2831 3877

MIRACLE COVER (MC) 系列產品專為表面多孔及無孔的材料提供全面保护，是唯一在美國生產和在美國獲得專利的水性矽膠乳混合物的產品。 MC 系列有多種產品，具有防水、防紫外線和增加手感等功能，用途多樣化。

MC-R 300 絲滑殺毒長效保護劑是產品系列中的最新成員，是英國 VIRUSOLVE 和 MIRCALE COVER 兩國產品的最新結合，適用於家居、辦公室、醫院和其他需要殺滅細菌的地方。用後 4~7 天內能有效殺滅超過 99%的常見細菌，達到保護人員的目標。

MIRACLE COVER™

PERMA ENVIRO SHIELD 系列產品是靈盾工程 (遠東) 有限公司自行研發的另一獨家產品，由多個系列組成，對石材、木材、金屬、玻璃和鏡面等各種飾面都有非常優越的防護功能。本系列產品環保無毒，能抵抗酸鹼、溶劑、氧化、高溫、黏貼和發黴等外來侵害對飾面的破壞。已被應用於汽車生產、不鏽鋼外飾、手扶電梯和表面抗塗鴉等多方面。最新研發的 SBT 101 隔熱塗層系列能大幅降低紫外線和紅外線對窗戶、鋼結構和外牆的入侵，提高能源效益。

致意

賀

香港專業吊運聯會

第五屆執委會就職典禮

FASSI 吊機中港澳總代理

百聯有限公司

Plant & Company Limited

Tel : 27360223 Mobile : 61003268 Fax : 27360311

E-mail : frankie@plant-co.com

致意

賀

香港專業吊運聯會

第五屆執委會就職典禮

添洪陳氏運輸有限公司

Tim Hung Chan's Transportation Ltd.

專業工作範圍

- 吊運冷凍器材"發電機組，永久吊船"
- 協助裝　拆大型組件及機械裝置
- 超大超重水 陸運送及高精密儀器
- 醫療器材及無塵室內外搬運及安裝

RM1707 BLK(B) SIU SHAN COURT TUEN MUN NT
Tel: 2454 3815　Fax: 2454 0474　Mobile: 9487 0477
Email : klchan@timhung.com
Website: http://www.timhung.com

致意

賀

香港專業吊運聯會

第五屆執委會就職典禮

業績輝煌

宏揚會譽

香港油壓吊機商會 致意

Mobil Delvac™

80 YEARS of Heavy Duty Performance

For Long Equipment Life

©2013埃克森美孚公司、Mobil標誌、Mobil Delvac標誌是埃克森美孚公司或某一附屬公司的註冊商標。

埃克森美孚授權香港及澳門獨家代理: 達石油(香港)私人有限公司

查詢熱線: (852) 3590 3909 網址: www.tatco.com.hk

賀

香港專業吊運聯會

第五屆執委會就職典禮

順利運輸工程有限公司

SHUN LEE TRANSPORTATION ENGINEERING CO., LTD.

九龍官塘雲漢街61號地下

61 Wan Hon Street, Kwun Tong, Kowloon, Hong Kong

Tel: 27907511 Fax: (852) 2343 3085

Mobile: 9485 7389, 9884 8788 E-mail: shunleewo@yahoo.com.hk

致意

賀

香港專業吊運聯會

第五屆執委會就職典禮

Lease of Low-Bed/Extendable Trailer, Aerial/Scissor Lift, Forklift, Electric Winch and others...

伸縮矮排、曲臂台、較剪台、劏車、電動捲揚機及各類搬運機械，工具租賃。

快達機械租賃有限公司

FARSPEED Equipments Limited

寫字樓及倉庫地址：香港新界錦田橫台山紅毛潭21D

Office and Depot: 21D Wang Toi Shan, Hung Mo Tam,
Kam Tin, Yuen Long, Hong Kong

郵遞地址：香港新界元朗郵政局郵政信箱1985號

Mailing Address: P.O. Box 1985, Yuen Long Post Office, Yuen Long, NT, HK

Tel: (852) 2412 6333 Fax: (852) 2412 6399 Web Site: http://www.farspeed.com

致意

起重服務及吊機買賣

租賃熱線 2442 0011

中港澳總代理：

AMCO VEBA

威霸吊機

意大利名廠品質保證

SETWIN

實運機械有限公司

Set Win Machinery Ltd.

元朗唐人新村青山公路實運汽車大廈
Set Win Automobile Plaza, Castle Peak Road, Tong Yan San Tsuen, Yuen Long, Hong Kong
電話：(852) 2442 0011　傳真：(852) 2488 3800
電郵：info@setwingroup.com　網址：www.setwingroup.com

賀

香港專業吊運聯會

第五屆執委會就職典禮

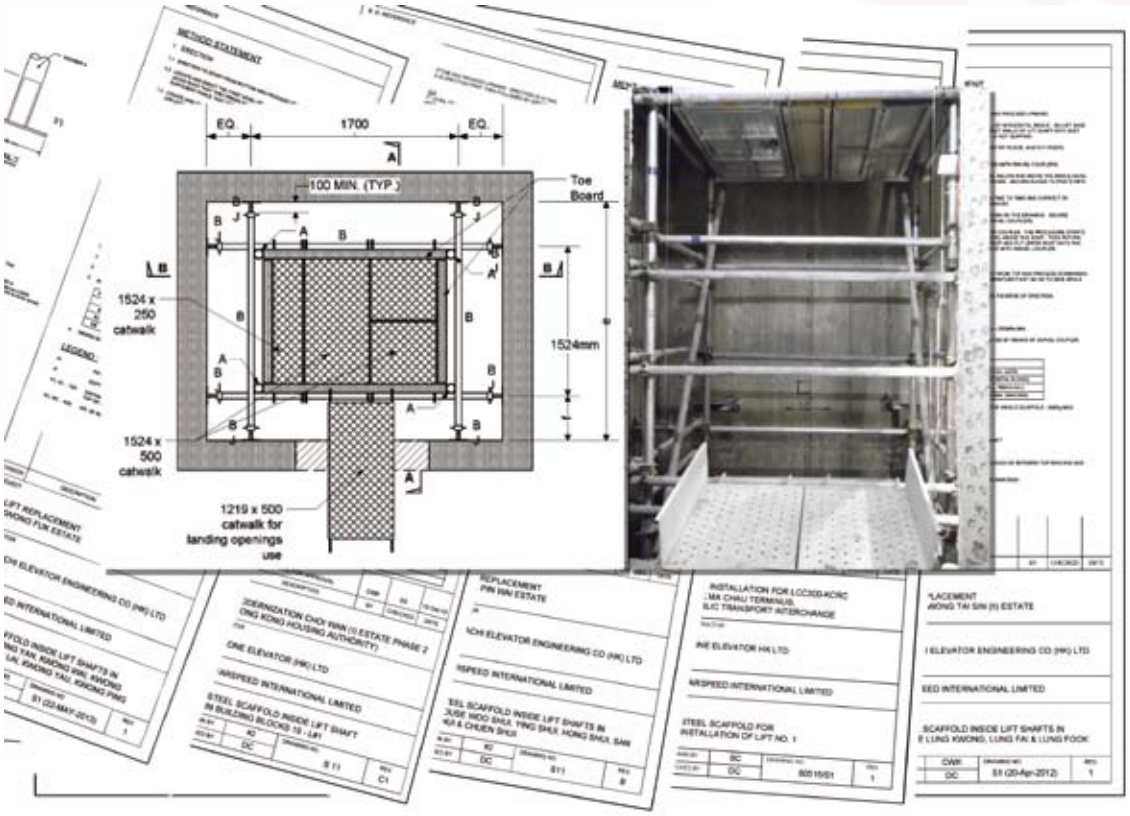

Design, Build and Install of Stell Structure. Specialist for lift Shaft Stell Scaffolding.
設計、製造、及裝、拆結構鋼架工程，專科升降機井導鐵棚工程

快達國際有限公司
FARSPEED International Limited

寫字樓及倉庫地址：香港新界錦田橫台山紅毛潭21D
Office and Depot: 21D Wang Toi Shan, Hung Mo Tam,
Kam Tin, Yuen Long, Hong Kong

郵遞地址：香港新界元朗郵政局郵政信箱1985號
Mailing Address: P.O. Box 1985, Yuen Long Post Office, Yuen Long, NT, HK

Tel: (852) 2412 6333 Fax: (852) 2412 6399 Web Site: http://www.farspeed.com

致意

范強記運輸有限公司

FKK Transport Co.ltd.

香港熱線(Tel)：852-2471 1393　　傳真(Fax)：8522691 5543
電郵(E-mail)：sales@fankeungkee.com　　WEBSITE：http://www.fankeungkee.com/
車場地址：香港新界元朗錦繡花園大道下新圍路LOT3250-B32DD104

▲(8x8/拖重300TON拖頭)

公司簡介

范強記運輸有限公司是一間擁有超過四十年重型運輸經驗的公司，業務範圍遍布整個廣東省及香港特別行政區。專營中港兩地運送機器、木箱、石屎構件、超高超闊超長及超重等貨物的運輸工程；而本港則設有平斗車、吊機車及搬機車租賃服務。

本公司在元朗錦繡擁有自己的車場，場地面積約有20多萬尺。本公司車隊龐大，車頭、吊機車、平斗車連不同種類的特殊拖架數目超過150件。車場內設有維修部，後勤及維修人員會定期為車輛及拖架進行檢查，以確保所有車輛及設備性能良好及運作正常。

▲（運送MTR工程的TBM組件）

賀 香港專業吊運聯會
第五屆執委會就職典禮

石利洛機器有限公司
SHRIRO MACHINERY LIMITED

致意

香港總辦事處：香港港島東華蘭路18號港島東中心4201-3室　電話: (852) 2830 6990　傳真: (852) 2830 6999
電郵: sales@shriromachine.com.hk　網址: www.shriro.com
維修及零件部：新界坪輋　電話: (852) 2488 0774 / 2488 8693　傳真: (852) 2483 2971
Hong Kong Office: Suites 4201-3, One Island East, 18 Westlands Road, Island East, Hong Kong.　Tel: (852) 2830 6990　Fax: (852) 2830 6999
Email: sales@shriromachine.com.hk　Web: www.shriro.com
Workshop: Ping Che, New Territories　Tel: (852) 2488 0774 / 2488 8693　Fax: (852) 2483 2971

賀

香港專業吊運聯會

第五屆執委會就職典禮

KANSON
Crane & Heavy Transport Co., Ltd.
力營有限公司

Tel: (852) 2395 6566
Fax: (852) 2445 2366
Email: info@kanson.com.hk
Website: www.kanson.com.hk

致意

賀

香港專業吊運聯會

第五屆執委會就職典禮

服務範圍：
Our Service:
塔式起重機租賃、售賣、安裝及拆卸工程
Tower crane Rental, Sales, Safe Erecting and Dismantling

永茂建机
YONGMAO
www.yongmao.com.cn

永茂機械（香港）有限公司
YONGMAO MACHINERY (HK) CO., LTD.
東泰工程（澳門）有限公司
EASTIME ENGINEERING (MACAU) CO., LTD.
東泰工程有限公司
EASTIME ENGINEERING LIMITED

香港辦公地址 : 錦田公路 石崗 DD114, Lot 425
Hong Kong Office : DD114, Lot 425, Shek Kong, Kam Tin Road, N.T. Hong Kong
電話 TEL: (852) 2488 4966 傳真 FAX: (852) 2488 4766

通訊地址 : 香港, 新界 錦田郵政局, 郵政信箱 66 號
Mail Address : P. O. Box No. 66, Kam Tin Post Office, N.T. Hong Kong

澳門辦公地址 : 澳門 氹仔 孫逸仙博士大馬路155號 百利寶花園第三座 22樓K室
Macau Office : Na Taipa, Avenida Dr. Sun Yat Sen (Taipa) Nº 155, Treasure Garden 22º Andar K
電話 TEL: (853) 2872 5438 傳真 FAX: (853) 2872 6654

Email Address : yongmao@yongmao.com.hk

永茂建机
YONGMAO

致意

賀

香港專業吊運聯會

第五屆執委會就職典禮

MANTA

敏達機械工程有限公司
敏達機械租賃有限公司

電話: (852)2369 6411
傳真: (852)2723 4985
網址: http://www.mantagroup.com.hk
電郵: sales@mantagroup.com.hk

致意

賀

香港專業吊運聯會

第五屆執委會就職典禮

品牌實心輪胎

電動叉車電瓶

永利叉車有限公司

WINNER FORKLIFT ENGINEERING LTD.

專業經營：電動，機動叉式起重車相關業務

電話：2483 2323或9345 2586

Web Site: www.winnerfl.com.hk

Email: info@winnerfl.com.hk

張榮基

致意

賀

香港專業吊運聯會

第五屆執委會就職典禮

快捷運輸公司

致意

賀

香港專業吊運聯會

第五屆執委會就職典禮

祺記貨運有限公司

Ki Kee Forwarder Co., Ltd.

Rm.8-9,17/F, Hang Bong Comm. Centre,
28 Shanghai St., Yaumatei, Kowloon
九龍油麻地上海街28號恆邦商業中心17字樓8-9室.
電話:23363300　傳真: 23362992

常備12噸至50噸吊臂車租賃
歡迎致電查詢

致意

賀

香港專業吊運聯會
第五屆執委會就職典禮

順捷車行有限公司
Shun Chit Motors Co. Ltd.

吊機特約分銷 汽車按揭
代理各類汽車及勞工保險
保險代理登記號碼：93002959

電話：2394 6765　　傳真：2787 4537
手機：9026 3391(劉先生)
電郵：shunchitmotors@yahoo.com.hk

劉氏運輸
Lau's Transportation

順騰國際有限公司
Easy Sky International Limited

各類大小重型貨車，吊機租賃

電話：2787 1456, 2787 2532　　傳真：2787 4537
手機：9032 3183(劉先生)

九龍大角咀晏架街81號富多來商場第二期一樓5-7室
Rm. 5-7, 1/F., Phase 2, Futorloy Shopping Centre,
81 Anchor Street, Tai Kok Tsui, Kowloon.

致意

賀

香港專業吊運聯會
第五屆執委會就職典禮

T.Y. Cheung　　張天恩

匯星（國際）保險顧問有限公司
Charterstar Insurance (International) Brokers Ltd.

CIB (Member of the H.K. Confederation of Insurance Brokers)
香港保險顧問聯會員

香港中環德輔道中121號遠東發展大厦19樓1905室
1905 Far East Consortium Building, 121 Des Voeux Road, Central, Hong Kong
電話：9806-9988 / 8207-8800 (Mobile)　2317-6388 (Gen)
傳真：3019-7626 (Dir)　E -mail: ty1728@ciib.com.hk / ty1728@gmail.com

致意

賀

香港專業吊運聯會
第五屆執委會就職典禮

健的聯運公司

吊索工具供應商

香港葵涌永健路16-20號高威工業大厦A座302室
電話：2770 6482
E-mail: bnaktk@yahoo.com.hk

致意

賀

香港專業吊運聯會
第五屆執委會就職典禮

ALEXANDER DENNIS

Miranda Yuen
Office Manager

Alexander Dennis (Asia Pacific) Ltd

Unit 1013-1014, 10/F,
Chevalier Commercial Centre,
8, Wang Hoi Road, Kowloon Bay, Kowloon,
Hong Kong

Tel: (852) 2757 8057 Fax (852) 2757 7766

致意

賀

香港專業吊運聯會
第五屆執委會就職典禮

BuildMax Limited
彪 域 有 限 公 司

Flat B, 3/F., Henry Centre, 131 Wo Yi Hop Road,
Kwai Chung, N.T. Hong Kong.
新界葵涌和宜合道131號恒利中心3樓B室

Tel 電話: (852) 2897 4999
Fax 傳真: (852) 24245656
E-mail 電郵: info@buildmax.com.hk
Website 網址: www.buildmax.com.hk

BM-POLES Aluminum Flagpoles
FISCHER PROFIL STEEL BUILDING ELEMENTS Roof & Wall Cladding System Roof & Wall Sandwich Panels
DEKS Dektite EPDM Flashing
SAMPAG Cast-In Anchor Channels
DAVERSTEELS Tension Rods & Spider Glass Fixing System
OPTIX Acrylic (PMMA) Sheets
SALA Fall Arrest System & Safety Products
HOESCH BUILDING SYSTEMS Hoesch Additive Floor® Profile for Permanent Formwork
BM SHADE Architectural Umbrella
[fibre C] BY RIEDER Glassfibre Reinforced Concrete Panels
EJOT Fasteners
RIGIDAL SYSTEMS Standing Seam Roofing System

致意

賀

香港專業吊運聯會

第五屆執委會就職典禮

昌興拖運公司
昌興物流有限公司
昌興吊機貨車運輸公司
CHEONG HING LOGISTICS CO., LTD.

元朗郵政信箱424號
元朗田廈路新生村DD125地段

專業拖運：
貨櫃拖運，板架矮架，
過高過寬，拖運拆轉，
貨櫃租賃，吉重存倉

吊運服務：
大小吊機，運輸工程，
機械建材，提送貯倉

Tel:24483344 Fax:24483737 手提:90770727
Email: chlorry6461@yahoo.com.hk
Web: http://www.cheonghinglorry.iyp.hk/

致意

賀

香港專業吊運聯會

第五屆執委會就職典禮

莊臣運輸有限公司
JOHNSON TRANSPORTATION CO., LTD.

張耀棠
Y.T.CHEUNG MANAGER
MOBILE: 9481 3281

備有吊機車 平板車 特重型機械拖運
專業超長超闊構件運輸往來香港及廣東省各地

香港辦事處：香港灣仔菲林明道35-39號菲林明大廈1字樓D室
Flat D, 1/F., Fleming Bldg., 35-39 Fleming Road, Wanchai, Hong Kong
Tel: 25112313 / 2519 0139 Fax: 2519 7112 Email: johnson998@biznetvigator.com

致意

大事回顧

（2011年10月1日至2013年9月30日）

年 / 月	事件	現況
2011 年 9 月	協助「建造業議會訓練學院」《A-12 吊運索具工銀咭》課程教授及考核。	繼續
2011 年 9 月	協助「建造業議會訓練學院」《A-12 吊運索具工銀咭》重溫課程教授及考核。	繼續
2011 年 9 月	協助「建造業議會訓練學院」《操作牽索式人字吊臂起重機證明書》課程教授及考核。	繼續
2011 年 9 月	協助「建造業議會訓練學院」《操作牽索式人字吊臂起重機證明書》續證課程教授及考核。	繼續
2011 年 10月	加入《小型工程聯合工作組之小型工程技術委員會》會議。	完成
2011 年 12 月	出席「職安局」吊運安全比賽會議。	完成
2011 年 12 月	出席「職安局」舉辦之《高空工作安全講座》。	完成
2012 年 1 月	贈送“牽索式人字吊臂起重機”模型予「建造業議會訓練學院」展放。	完成
2012 年 2 月	出席「建造業安全獎勵計劃」嘉年華會。	完成
2012 年 2 月	派出「隨車吊」、「鏈板吊」和「天秤」操作技術評判，協助「職安局」首屆吊運安全比賽。	完成
2012 年 3 月	本會技術顧問莫瑞麟先生講解「液壓頂升」安全施工和注意事項。	完成
2012 年 3 月	加入「建造業議會訓練學院」《機械操作科課程顧問組》及出席會議。	完成
2012 年 3 月	加入「建造業議會訓練學院」《機械維修科課程顧問組》及出席會議。	完成
2012 年 4 月	本會特邀嘉賓 Rondy 鄭先生講解「吊索威也」構造及安全使得事項。	完成
2012 年 5 月	參加“建造業公人註冊條例第二階段修訂建議諮詢”會議。	完成
2012 年 5 月	參加由房署倡議的“Safe Use of Construction Plant - 吊車部份”諮詢會議。	完成
2012 年 9 月	參加「職安局」舉辦之《吊運安全研討會》。	完成
2012 年 10 月	編制、主持，「Jardine Schindler」集團公司“安全吊運”東南亞地區導師五天培訓課程。	完成
2012 年 11 月	會員到上海參觀“Bauma China 2012”工程機械展。	完成
2013 年 1 月	派出「隨車吊」、「鏈板吊」和「天秤」操作技術評判，協助「職安局」第二屆吊運安全比賽。	完成
2013 年 2 月	議決編制吊運行業 ISO 認證規格。	進行
2013 年 2 月	去信「環保處」，對《淘汰舊柴油車條例》提交“建議”。	完成
2013 年 4 月	接受房署要請，針對“隨車吊機”的維修事項，提供講座。	完成
2013 年 6 月	加入「香港建造業分包商聯會」第六屆 (2013-2015) 理事會工作。	繼續
2013 年 6 月	選出新一屆（第五屆）執委會名單	完成
2013 年 8 月	召開本會《A-12 吊運索具工銀咭》導師會，檢討及完善各項制度。	完成
2013 年 9 月	籌辦類似外國“Crane & Rigging Conference”（吊運及吊機論壇），目標 2014 年內在香港舉辦	進行
2013 年 9 月	完成翻譯外地政府編印的“Hoisting & Rigging Safety Manual”，譯本已分發會員參考。	繼續
	將進一步加入本地元素，作為業界首本可以依據的工作指引。	

公司會員名單

公司會員名稱	聯絡人		聯絡電話
金明搬運工程有限公司	盧應銘	會長/創會會長	電話: 2396 0161
全力搬運工程有限公司	吳國榮	主席	電話: 2667 1871
快達承判有限公司	陳錫江	副主席（秘書長/學務部）	電話: 2412 6383
恒陞機械工程有限公司	李少榮	副主席（行政/學務部）	電話: 2488 7111
生峰塔吊工程有限公司	吳國銘	副主席（外務）	電話: 9485 5236
宏基工程運輸有限公司	陳輝洪	副主席（會務拓展）	電話: 2552 0612
添洪陳氏運輸有限公司	陳國良	副主席（分包商聯會事務）	電話: 9487 0477
萬里運輸工程有限公司	馬國富	副主席（司庫）	電話: 2719 5363
順利運輸工程有限公司	陳松和	副主席（司庫）	電話: 2790 7511
中港重型機械工程香港有限公司	何顯華	副主席(技術及培訓)	電話: 2472 3957
大頭仔環保工程有限公司	關永樂		電話: 2392 1971
伍聯起重搬運有限公司	郭炳光		電話: 2396 1379
聯記國際運輸有限公司	吳志遠		電話: 2391 3830
新大華起重運輸有限公司	梁坤		電話: 2659 2375
四維運輸有限公司	羅梁少英		電話: 6208 1996
祺記貨運有限公司	周偉倫		電話: 9656 2302
冠通吊機工程有限公司	馮冠華		電話: 2472 0110
萬事美吊機租賃工程有限公司	溫志強		電話: 2668 5374
快捷運輸公司	冼容根		電話: 9485 2401
恒昌機械工程有限公司	黎景昌		電話: 2488 5116
華東物流重運有限公司	郭錦華		電話: 2614 0481
百聯有限公司	伍偉健		電話: 2736 0223

活動概況 I

▲2009年6月參觀徐州徐工集團吊機廠

▲2009年6月參觀徐州徐工集團吊機廠

▲2012年5月參選湖南中聯重科廠

▲2012年9月參觀意大利FASSI吊機廠

活動概況2

▲2012年9月參觀意大利
FASSI吊機廠

▲2012年9月參觀意大利
FASSI吊機廠

▲2012年11月參觀上海寶馬展

▲2012年11月參觀
上海寶馬展

▲2013年1月吊運比賽

▲2013年1月吊運比賽

賀

香港專業吊運聯會

第五屆執委會就職典禮

峰 生

顛造詣重安全

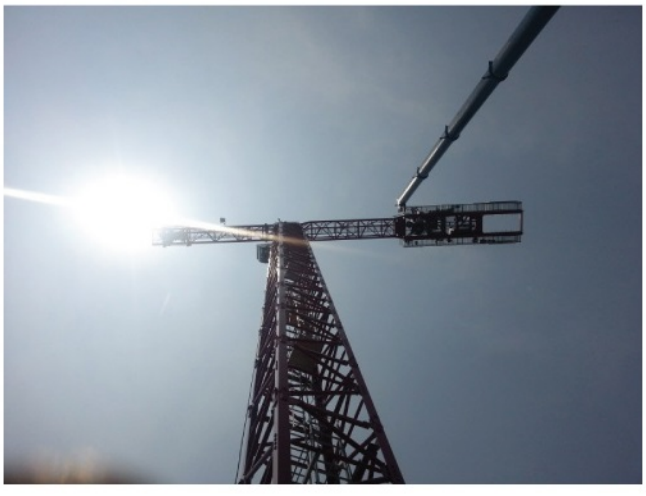

氣盎然注環保

生峰塔吊工程有限公司

KINGSLAND TOWER CRANE ENGINEERING LTD

TEL: 9485 5236

吳國銘

致意

領先科技　凌駕同儕

憑藉平治領先科技，平治商用車一直成為業界翹楚，其強勁馬力、嶄新技術、智能啟動及安全設計，表現備受推崇。加上低油耗、高效益，及耐用可靠，能助您全速發展業務，更是重型運輸業務的最佳伙伴。平治商用車提供平板車、泥車及拖頭等類別選擇，更有現貨供應，歡迎致電2895 7248或8105 5680查詢詳情。

* 以上售價已包括環保商用車輛稅務優惠

16-38噸板車陣，馬力由238-408匹
HK$618,000起*

24-38噸泥車陣，馬力由326-360匹
HK$780,000起*

38-44噸拖頭，馬力高達408匹
HK$848,000起*

Mercedes-Benz
Trucks you can trust

Zung Fu Company Limited
仁孚行有限公司

香港及澳門平治汽車獨家代理　怡和集團成員之一　九龍紅磡寶來街50號仁孚停車場大廈地下　電話：2895 7248 / 8105 5680 (銷售熱線)　傳真：2890 1475