香港專業吊運聯會

HONG KONG PROFESSIONAL HOISTING ENGINEERING ASSOCIATION

香港專業吊運聯會
第七屆執委會就職典禮

Professional Hoist

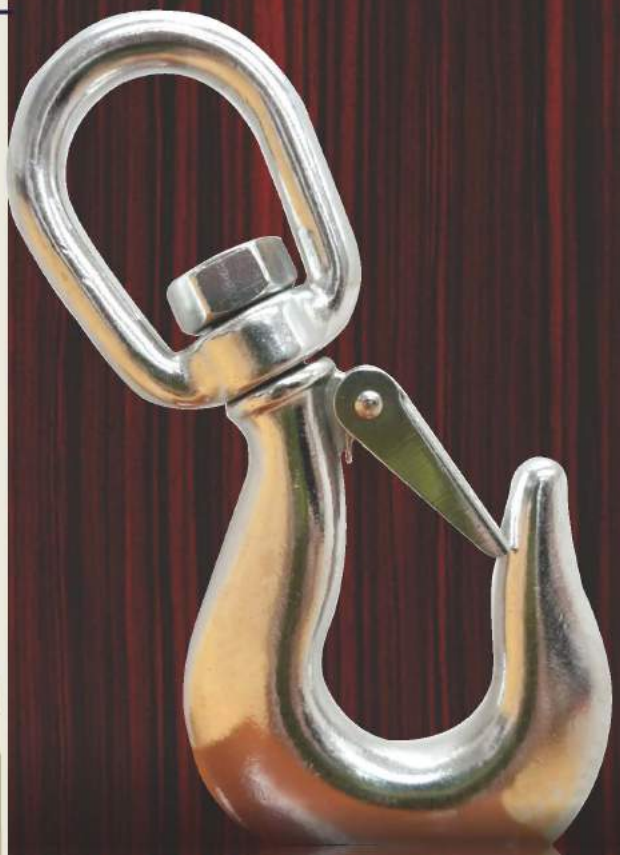

麥記國際香港有限公司
MAK KEE INTERNATIONAL H.K. LTD

麥記公司是一家有著悠久歷史及文化傳承的香港家族式企業。創立於1957年6月，已有六十年歷史。它屹立在香江之濱，歷經時代考驗，見證香港社會變遷，逐步成熟與練達。

建造業

一般及特殊鋼繩：

Diepa　VORNBÄUMEN STAHLSEILE　CASAR Special Wire Ropes　YOUNGHEUNG

知名配件品牌：Crosby　VAN BEEST

提供產品原廠證書、法例要求的檢驗結果證明書。

港口碼頭

一般及特殊鋼繩：

TOKYO ROPE　YOUNGHEUNG　BRITX

知名配件品牌：

YOUNGHEUNG　pewag　EXCEL

五大產業

電梯業

高品質的電梯鋼繩：

TESAC　GUSTAV WOLF

符合 EN, ISO, JIS 電梯標準要求

鑽井平臺

HMPE 高模量纜繩及鋼絲繩：

DSR　(주)대정 DAEJUNG CO.,LTD

提供DNV 2.7-1 規範的鋼絲繩吊索

航運業

多種歐洲及中國品牌的海洋工業用品，
種類廣泛，由錨鏈至系泊繩可選均有供應

香港總公司

麥記國際香港有限公司
辦公室: 香港新界葵涌大連排道 152-160號,
金龍工業中心1座22樓 I – J 室
電話: 852-23964107
傳真: 852-27898323
電郵: sales@makkee.com

門市: 香港新界葵涌大連排道 162 – 170 號,
金龍工業中心2座地下C1 鋪
電話: 852-23946147
傳真: 852-23946164

貨倉: 香港新界粉嶺坪輋77約1501地段
電話: 852-26743661
傳真: 852-26743676

八大產品

鋼絲繩
提供世界各地高性能專業鋼絲繩

Slingmax / HMPE繩 / 纖維吊帶及纜繩
專業訂製優質合成纖維吊裝帶

鋼絲繩吊索
各式鍛壓、末端配件的鋼絲繩吊索

鋼絲繩配件
獨家代理及經銷各國各款鋼絲繩夾、梳結、鋼套及鋁套等

葫蘆
電動、手搖葫蘆及滑輪組件

測試
為客戶提供更安全及更優質的荷重測試及鋼繩無損檢測(NDT)

鏈條配件
專業提供各款吊鈎、吊環、卸扣

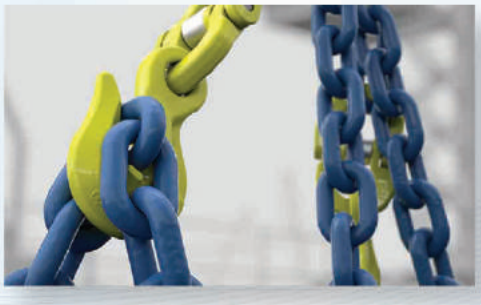

鏈條
專業提供各8級、10級高強度鏈條

附屬子公司

廣州麥記機械有限公司
地址: 廣州市黃埔區黃埔東路1082號110-111商鋪
電話: 86-20-82191518
傳真: 86-20-82172120
電郵: sales.gz@makkee.com

深圳麥記五金有限公司
地址: 深圳市寶安區西鄉鳳凰崗第三工業區, B8-2棟一樓
電話: 86-755-86021550
傳真: 86-755-86021551
電郵: sales.sz@makkee.com

麥記五金機械 (上海) 有限公司
地址: 上海市閔行區華漕鎮紀翟路2762號品尚廣場6號樓601室
電話: 86-21-52281351/ 52281350
傳真: 86-21-62965914
電郵: sales.sh@makkee.com

麥記五金 (北京) 有限公司
地址: 北京市通州區中關村科技園通州園, 金橋科技產業基地景盛南四街15號16B
電話: 86-10-60591573
傳真: 86-10-60591572
電郵: sales.bj@makkee.com

麥記國際 (澳門) 有限公司
地址: 澳門筷子基俾若翰街379號綠楊花園利泰閣地下L 鋪
電話: 853-28263418
傳真: 853-28263245
電郵: sales.macao@makkee.com

麥記新加坡有限公司
地址: 新加坡本葉魯坊6號 本葉魯技術中心1樓24號
電話: 65-68980402/03/08
電郵: simsiajoo@makkee.com

本會簡介

「香港專業吊運聯會」成立始於2005年11月4日。由一群有志服務業界的同行創立。立意為業界爭取權益及機會，共同建立一個專業及優質品牌。本會歡迎業界的同仁加入。

宗旨：

加強同業之間的溝通，促進技術交流，提升營運服務的質素。

目標：

提升業界的經營者及其僱員在社會之地位：

- 爭取受僱於本行業之機械操作員，裝拆技術人員等，得到專業認可地位；
- 以針對性地為業界設立一些實用的安全課程，除了提高業界的技術質素外，更可減少發生工業意外；
- 加強業界對工業安全的重視及更新的意識；
- 藉此建立業界與政府溝通之橋樑；
- 爭取成為認可之法定地位，協助監察業界僱員的技術質素及其操守。

Hong Kong Professional Hoisting Engineering Association (HKPHEA)

HKPHEA was established on November 4, 2005. We are a group of hoisting & transportation peers, which aims to serve and fight for rights and opportunities, while uniting the industry to become professional and well-respected. Applications for new memberships are always welcome.

Mission:

To facilitation communication and skills sharing among members, as well as to promote quality and safety services.

Aims:

To promote hoisting & transportation industry in the community:

- Seeking professional accreditation for employed operators of machinery and technicians;
- Setting up a series of Safety courses to improve the technical quality and reduce the occurrence of industrial accidents
- Strengthening the importance of industry safety awareness and the need for updating;
- Facilitating communication with the government
- Seeking a recognized legal status to help monitor the technical quality of the industry and the conduct of employees

會址 Addr： 香港新界葵涌永建路16-20號高威工業中心B座6字樓614室
Rm 614, 6/F., Block B, Gold Way Industrial Centre, 16-20 Wing Kin Road, Kwai Chung, N.T. Hong Kong.

電話 Tel: (852) 2408 6489
傳真 Fax: (852) 2408 6173
網址 Web: www.HKPHEA.org
電郵 Email: enquiry@hkphea.org

HKPHEA

主席
吳 國 榮

主席致詞

日月如梭，香港專業吊運聯會至今已經發展到第七屆。本會承蒙各會友的鼎力支持，上下一心，才得以平穩發展到今天。

過去十多年間，本人見證吊運業界的進步和變遷。安全的著重，工具的創新和完善，手藝的傳承等，各方面被極大程度的推廣和發展。貫徹本會的宗旨，聯會一直在背後默默耕耘，推動改革。有幸能參與其中，與會友們合力推動業界的改變，本人實在感到十分欣喜和光榮。

推廣安全方面：本會積極參與不同有關工業安全的會議和研討會，一方面吸收新資訊，另一方面提供意見。會議內容不只限於有關吊運，亦包含了整個建築業界不同範疇的工作。業界最大的改變，是在過去的十多年間，關注到工業安全是不可以只靠閉門造車，應該持開放態度，讓所有業界人士都理解，集思廣益才能收到改善安全的效果。隨著安全意識的改善，衍生了業界對創新和配套完善的工具追求。

正所謂「工欲善其事、必先利其器」。科技的進步令吊運工具在性能上和安全方面，都有飛躍性的進步。作為業界其中一個重要的資訊渠道，本會經常分享和宣揚有關機械方面的新資訊。就以貨車吊機為例，本會是香港第一個團體聯同會友，率先引進歐洲原廠設計及生產全電腦操控隨車吊機連輔助車陣。此款車陣特點在於有數據支持，吊運極限的可預知性較高。本會會友開創了先例之後，坊間都開始有其他人士引進類似的工具。成本雖然增加了，見到業界所持的開放正面態度，反映出業界把安全及成效好用等的因素，放在成本之前，實在是可喜可賀。證明聯會的努力，取得了成果。

有了新工具的協助，要完成一個項目始終需要的是人才。本會經常推廣手藝系統化。本會之所以經常參與不同的技術研討會，是想借此機會把以往「口講口傳」的傳統技藝教授方法改變。把技藝“公式化”，用文字記錄下來，更完整地一代一代傳授下去。另一方面，本會會友一向都積極參與由建造業議會合辦的「承建商合作培訓計劃」，聘請行業「新血」，為培訓業界未來棟樑出一分力。

新一屆的任期內，本人寄望可以聯同會友繼續一起推動業界向前，為維持香港高效率、高生產力和安全的形象，作出貢獻。

在此祝願各位，工作順利，身體健康，家庭幸福！香港經濟一直豐盛繁榮。

主席
吳 國 銘

會長獻辭

冬去春來， 一晃眼［香港專業吊運聯會］欣然渡過十二個年頭， 光榮地踏入第七屆理事就職典禮， 在匆匆的歲月裡，承蒙各會員全心全意為聯會獻上無私的毅力， 聯同政府各部門，建造業議會、 商會及工會代表携手合作，建立良好溝通，與時並進， 為業界謀求更理想的工作環境， 托展安全施工程序， 協助各工友加強內心安全意識， 從而減少工傷意外， 衷心祝願在互相扶持下，能達到此遠境。

建造及吊運行業所涉及工人數量龐大， 目前許多熟練技工年齡日趨老化， 若干年後大部份將會踏上退休之路， 安享晚年， 到時大家均遇到青黃不接的境界，本會願盡綿力與建造業議會加強合作， 為業界提供培訓繼承者， 建立良好形象， 吸引多些年青新血入行， 希望利用他們的新思維為業界創造一個新天地， 放眼香港待發展項目繁多， 奈何阻滯不少， 祈盼各持份者仍需繼續努力， 團結一致， 為香港、為業界謀求一個璀璨的將來，創造一個更亮麗的好明天。

最後誠心祝願各位工作順境、 身心康泰。

第七屆執委會

陳錫江
Chan Sek Kong, Simon
榮譽會長 Honorary President
副主席(主理學務) Vice Chairman & Academic

盧應銘
Lo Ying Ming, Thomas
榮譽會長 Honorary President

吳國榮
Ng Kwok Wing, Danny
主席 Chairman

吳國銘
Ng Kwok Ming
會長 President

第七屆執委會

馬國富
Ma Kwok Foo
副主席 (司庫)
Vice Chairman & Treasurer

陳輝洪
Chan Fai Hung, Eddie
副主席 (秘書長)
Vice Chairman & Secretary General

陳松和
Chan Chung Wo
副主席 (司庫)
Vice Chairman & Treasurer

羅梁少英
Ms. Leung Siu Ying
副主席 (主理會務拓展)
Vice Chairman & Development

李少榮
Lee Siu Wing
副主席 (主理行政)
Vice Chairman & Administration

何顯華
Ho Hin Wa
副主席 (主理技術及培訓)
Vice Chairman & Technical and Training

伍偉健
Ng Wai Kin
副主席 (主理外務)
Vice Chairman & External Affairs

第七屆分部主管

關永樂
Kwan Wing Lok, Michael
後勤支援部 Logistic Support

馬家民
Ma Ka Man
總務部 Administration Support

羅錦榮
Lo Kam Wing
總務部 及 主理吊架訓練
Administration Support & Training of Rigger

吳貴喜
Ng Kwai Hei
聯誼部 Members Affair

吳志遠
Ng Chi Yuen, Jack
青年部 Youth Development

郭炳光
Kwok Ping Kwong
安全推廣部 Promotion of Safety

陳駿豪
Chan Chun Ho, Chris
牽索式人字吊臂技術
Technical Support for Derrick Crane

梁坤
Leung Kwan
牽索式人字吊臂培訓
Training Support for Derrick Crane

郭錦華
Kwok Kam Wah
吊運索具技術
Technical Support for Rigging Tools

張耀棠
Cheung Yiu Tung
吊運索具培訓
Training Support for Rigging Tools

陳國良
Chan Kwok Leung
電動鏈吊及捲揚機技術
Technical Support for Electric Winch and Chain Hoist

冼容根
Sin Yung Kan
捲揚機培訓
Training Support for Hoist Winch

第七屆分部主管

馮冠華
Fung Kwun Wa
油壓吊機技術
Technical Support for Hydraulic Truck Crane

溫志強
Wan Chi Keung
油壓吊機培訓
Training Support for Hydraulic Truck Crane

簡正強
Kan Ching Keung, Nelson
油壓吊機工程
Technical Support for Hydraulic Truck Crane

簡榮耀
Kan Wing Yiu, Raymond
隨車吊機技術 及主理分包商聯會事務
Technical Support for
Lorry Crane & HKCSA Affairs

簡學麟
Kan Hok Lun, Alan
油壓吊機培訓
Training Support for
Hydraulic Truck Crane

郭楚鐘
Kwok Chor Chung
多軸排卡維修及培訓
Technical Support for Maintenance
and Use of Multi-Axle Trailer

馬家駿
Ma Ka Chun, Oscar
秘書 負責分包商事務
Secretary for HKCSA Affair

胡灝賢
Wu Ho Yin, Derek
油壓吊機工程
Training Support for Hydraulic Truck Crane

周國基
Chow Kwok Kei
油壓吊機技術
Technical Support for Hydraulic Truck Crane

嚴志明
Yim Chi Ming
隨車吊機培訓
Training Support for Lorry Crane

林志宏
Lam Chi Wan, Alfred
吊運索具技術
Technical Support for Rigging Tools

盧劍峰
Lo Kim Fung
隨車吊機技術
Technical Support for Lorry Crane

義務顧問團

梁家昌
Leung Ka Cheong
核數顧問
Audit Advisor

霍和平
Fok Woo Ping
法律顧問
Legal Advisor

黃德強測量師
T. K. Wong
合約顧問
Contracts Consultant

莫瑞麟
Stephen Mok
油壓頂升技術顧問
Hydraulic Jack Consultant

李日昇工程師
Y. S. Li
註冊工程顧問
RPE Consultant

羅少雄
S. H. Law
保險顧問
Insurance Consultant

張天恩
T. Y. Cheung
風險顧問
Risk Awareness Consultant

曾律銘
J. M. Tsang
吊重機械顧問
Lifting Crane & Machinery Consultant

林國強
Andy Ling
中／重型商用車輛顧問
Middle & Heavy Commercial Vehicles Consultant

Emilio Bertazzi
隨車吊顧問
Lorry Crane Consultant

傅子超
Dennis Pho
結構工程顧問
RSE Consultant

張偉健會計師
Cheung Wai Kin
會計顧問
Accounting Consultant

溫志剛
Wan Chi Kong, Allen
工業安全顧問
Industrial Safety Consultant

盧百華
Lo Pak Wah, Sidney
中／重型商用車輛顧問
Middle & Heavy Commercial Vehicles Consultant

香港專業吊運聯會第七屆執委會就職典禮

專業實幹
宏籌盛昌

勞工及福利局局長羅致光

羅致光

任重致遠 裕業立新

香港專業吊運聯會第七屆執委會就職典禮

發展局常任秘書長(工務) 韓志強

香港專業吊運聯會第七屆執委會就職典禮

專業協志
匡業惠群

食物及衛生局
常任秘書長（食物）謝凌潔貞

謝凌潔貞

香港專業吊運聯會第七屆執委會就職典禮

匯賢興業
建社惠群

勞工處處長陳嘉信

香港專業吊運聯會第七屆執委會就職典禮

承先啓後
再譜華章

土木工程拓展署署長林世雄

香港專業吊運聯會第七屆執委會就職典禮

廣聯同業

協展昌猷

建築署署長梁冠基

香港專業吊運聯會第七屆執委會就職典禮

興德立範
聯會共榮

路政署署長鍾錦華

香港專業吊運聯會第七屆執委會就職典禮

技專志協
會譽高揚

水務署署長林天星

林天星

香港專業吊運聯會第七屆執委會就職典禮

與時並進
專業楷模

屋宇署署長張天祥

張天祥

香港專業吊運聯會 第七屆執委會就職典禮誌慶

專業吊運
裕業利群

渠務署署長 唐嘉鴻

香港專業吊運聯會第七屆執委會就職典禮

促同業交流
提吊運安全

機電工程署署長 薛永恒

機電工程署
EMSD

香港房屋委員會
Hong Kong Housing Authority

香港專業吊運聯會
第七屆執委會就職典禮

優材匯聚
專業惠群

房屋署副署長（發展及建築）
馮宜萱建築師 銅紫荊星章 太平紳士

香港專業吊運聯會第七屆執委會就職典禮誌慶：

提升專業服務
促進業界交流

香港特別行政區立法會議員（工程界）
盧偉國博士工程師 銀紫荊星章、太平紳士 敬賀

市區重建局
URBAN RENEWAL AUTHORITY

香港專業吊運聯會第七屆執委會就職典禮

業界翹楚
續創宏績

市區重建局行政總監 韋志成敬賀

香港專業吊運聯會第七屆執委會就職典禮

傳承專業
精益求精

Professional Hoist

香港鐵路有限公司工程總監
黃唯銘博士

香港專業吊運聯會第七屆執委會就職典禮

團結同業
廣惠社群

建造業議會主席陳家駒

祝賀香港專業吊運聯會第七屆執委會就職

攜手興業重職安
安全吊運建未來

職業安全健康局主席
陳海壽博士　太平紳士　敬賀

Professional Hoist

香港專業吊運聯會第七屆執委會就職典禮

會務昌隆
承先啟後

香港綠色建築議會主席黃比

香港專業吊運聯會有限公司「第七屆執委會就職典禮」

裕業利群
共展宏猷

香港建造商會會長
陳修杰工程師

香港專業吊運聯會
第七屆執委會就職典禮

協德同心
興業利群

香港建造業分包商聯會
會長伍新華 MH 致賀

謹賀 香港專業吊運聯會
第七屆執委會就職典禮之喜

上下往來服務業界
左右縱橫運籌帷幄

香港機電工程商聯會會長
莊堅烈 敬賀

香港專業吊運聯會第七屆執委會就職典禮 誌慶

精英薈萃
福澤社群

香港建築業承建商聯會
會長 郭棟強 敬賀

香港專業吊運聯會第七屆執委會就職典禮誌慶

群策群力 造福業界

大舜基金主席及一帶一路國際發展聯盟創會主席
一帶一路國際金融合作年會主席
何鍾泰 博士 工程師
銀紫荊星章、太平紳士

何鍾泰印

香港專業吊運聯會第七屆執委會就職典禮誌慶

周聯僑榮譽勳章 MH
香港工會聯合會理事長
香港建造業總工會理事長
建造業議會成員

駿業宏開
福澤社群

香港工會聯合會 周聯僑副會長 榮譽勳章 MH 敬賀

香港專業吊運聯會
第七屆執委會就職典禮誌慶

職業訓練局執行幹事
尤曾家麗女士

精誠團結
興業求進

賀香港專業吊運聯會
第七屆執委會就職典禮誌慶

同心協力
共展宏圖

HK CVMA
香港商用車維修業協會
Hong Kong Commercial Vehicle Maintenance Association

本會爲非牟利機構

新界元朗山下路欖口村193A號
電話：2476 0336　傳真：2443 2168
電郵：info@hkcvma.org　網頁：www.hkcvma.org

致意

恭賀

香港專業吊運聯會 十三週年誌慶

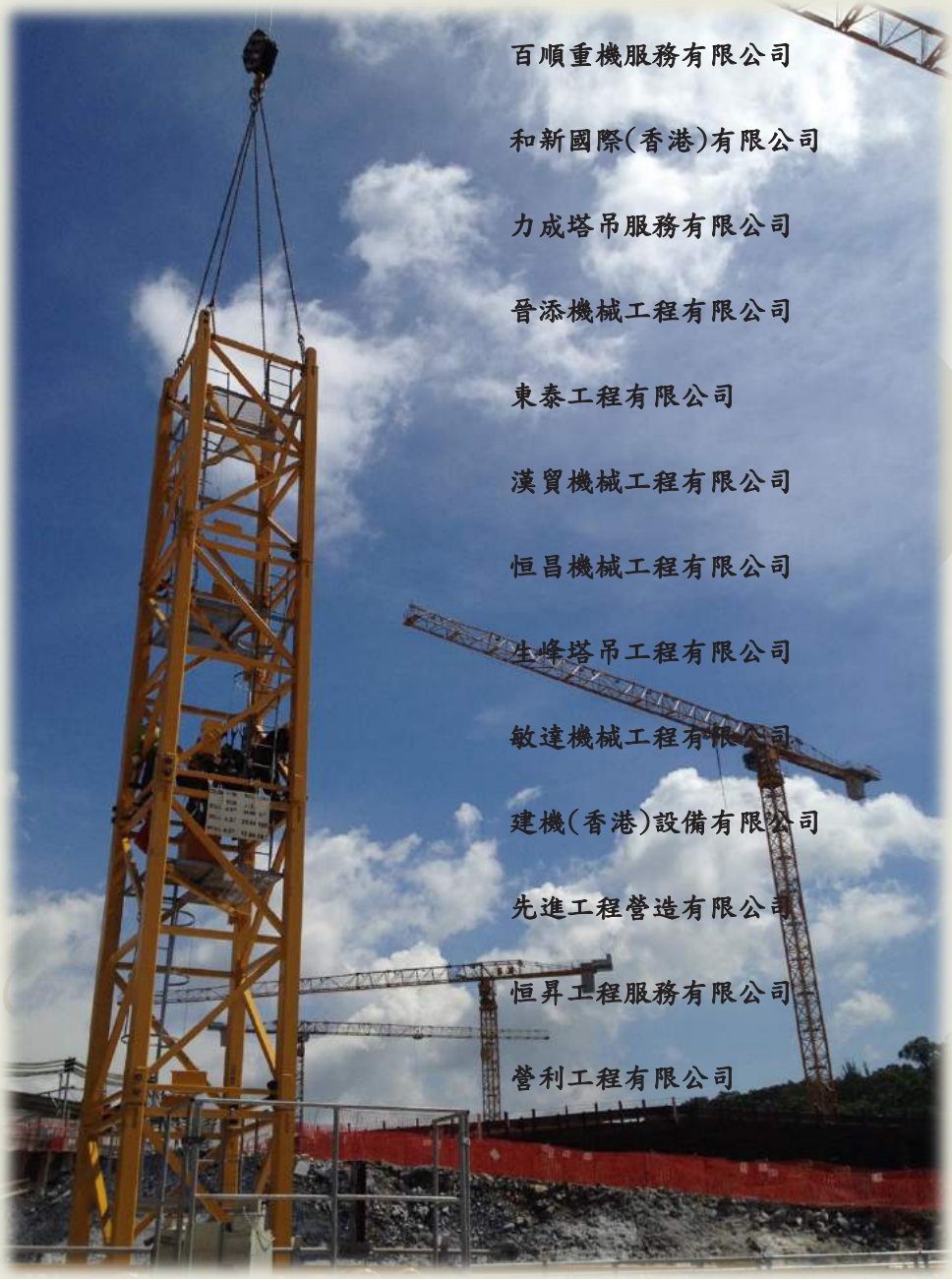

香港塔吊聯會 致意
Hong Kong Tower Crane Association Limited
辦公地址：香港新界石崗上村錦田公路114約425地段
通訊地址：香港新界錦田郵政局郵政信箱66號
電話：2488 9915 / 2488 9118 傳真：2488 9919
電郵：info@towercrane.com.hk 網頁：www.towercrane.com.hk

賀香港專業吊運聯會
第七屆執委會就職典禮

全力搬運工程有限公司
Chuen Lik Transportation & Engineering Ltd.

Terrace Suite 18A, Forest Hill, 31 Lo Fai Road, Tai Po, N.T.
Tel: 2667 1871 Fax: 2667 2834 Mobile Tel: 9491 9033
E-mail: d660992@netvigator.com
website: www.chuenlik.com

致意

賀

香港專業吊運聯會

十三週年

誌慶 暨 第七屆
執委會就職典禮

生氣盎然注環保

峰顛造詣重安全

Mobile: (852) 9485 5236
km.ng@kingslandtc.com

Kingsland
生峰塔吊工程

吳國銘 致賀

Kingsland
生峰塔吊工程

Promoting safety for life.
Engineering your dreams with us.

At Kingsland Tower Crane Engineering Limited our goal is to assist you with tower crane placement and related engineering services, with quality assurance to maximize on-site performance.

塔吊租賃及各項工程服務

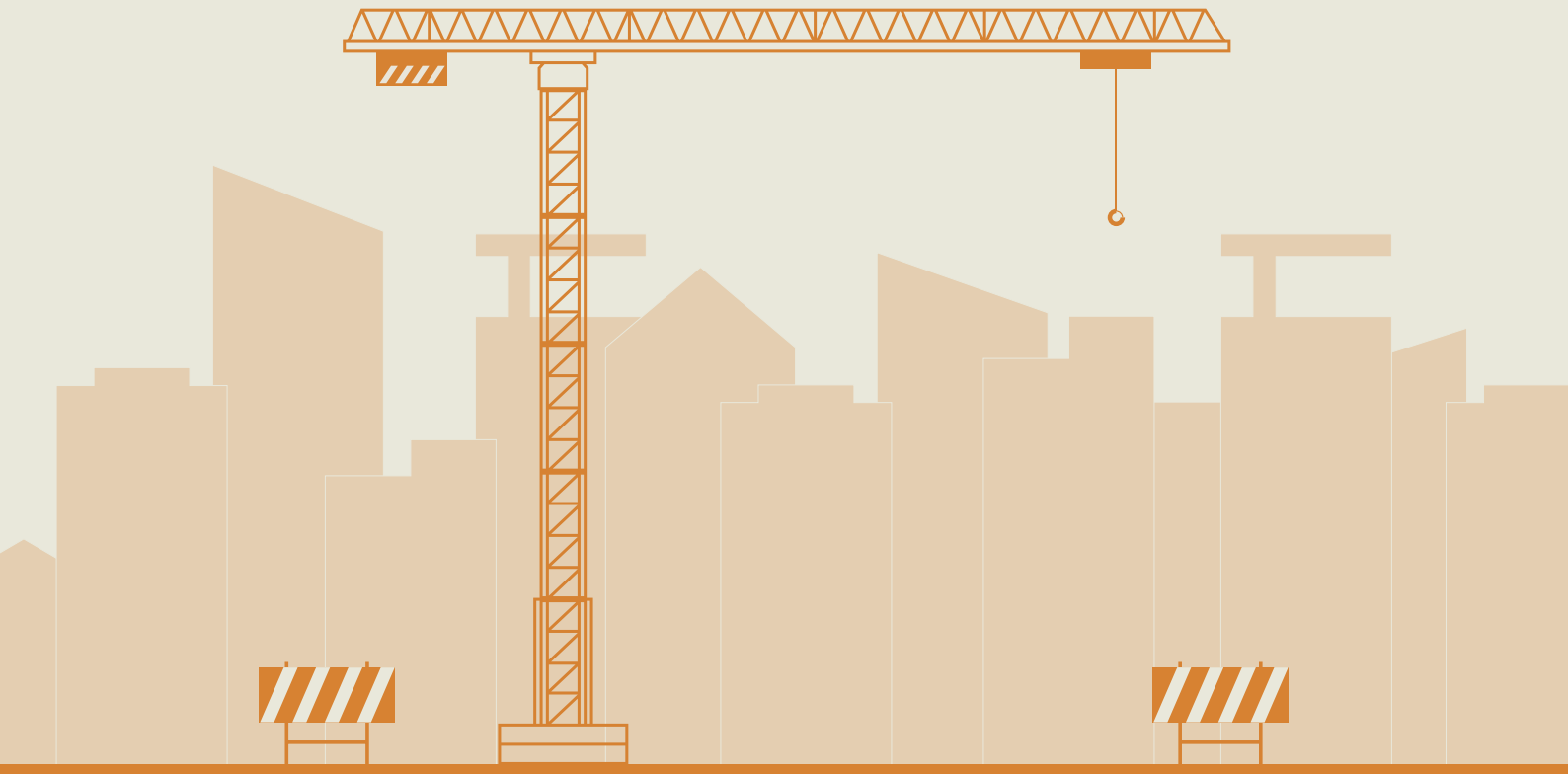

info@kingslandtc.com

Office: (852) 2833 5138

ZOOMLION

天秤租售
Sale & Rental

- 獨家出售ZOOMLION油壓吊機、鏈板吊機及天秤
- 出租ZOOMLION天秤
- 獨家出售原廠零件
- 周全的售後服務

ZOOMLION

Zoomlion Heavy Industry (HK) Company Limited
Zoomlion Crane Company Limited

OFFICE 香港中環德輔道中317及319號啟德商業大廈8樓803-804室
ROOM 803-4, 8/F, KAI TAK COMMERCIAL BUILDING,
NO,317 & 319 DES VOEUX ROAD CENTRAL, HONG KONG

SERVICE CENTRE 新界元朗屏山屏夏路LOT 1889、1890、1893RP D.D.125地段
D.D.125 LOT 1889、1890、1893RP, PING HA ROAD,
PING SHAN YUEN LONG, N.T. , HONG KONG

CONTACT
E-mail: jmtsang@zoomlion.com.hk
Tel: (852)2659 9075
Fax: (852)2659 8774

Experience the Progress.

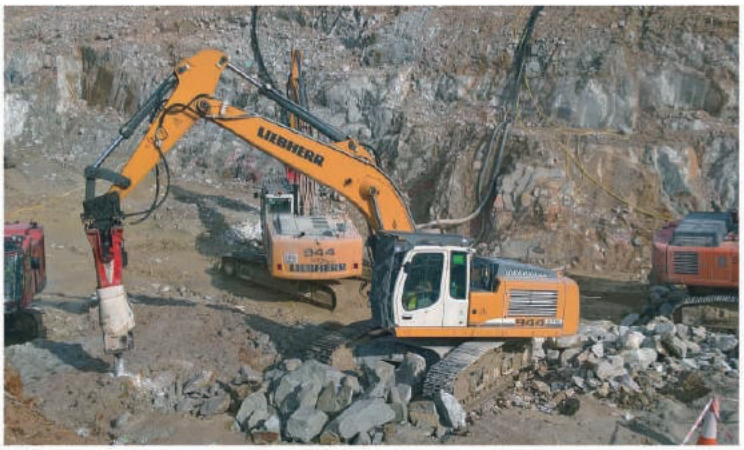

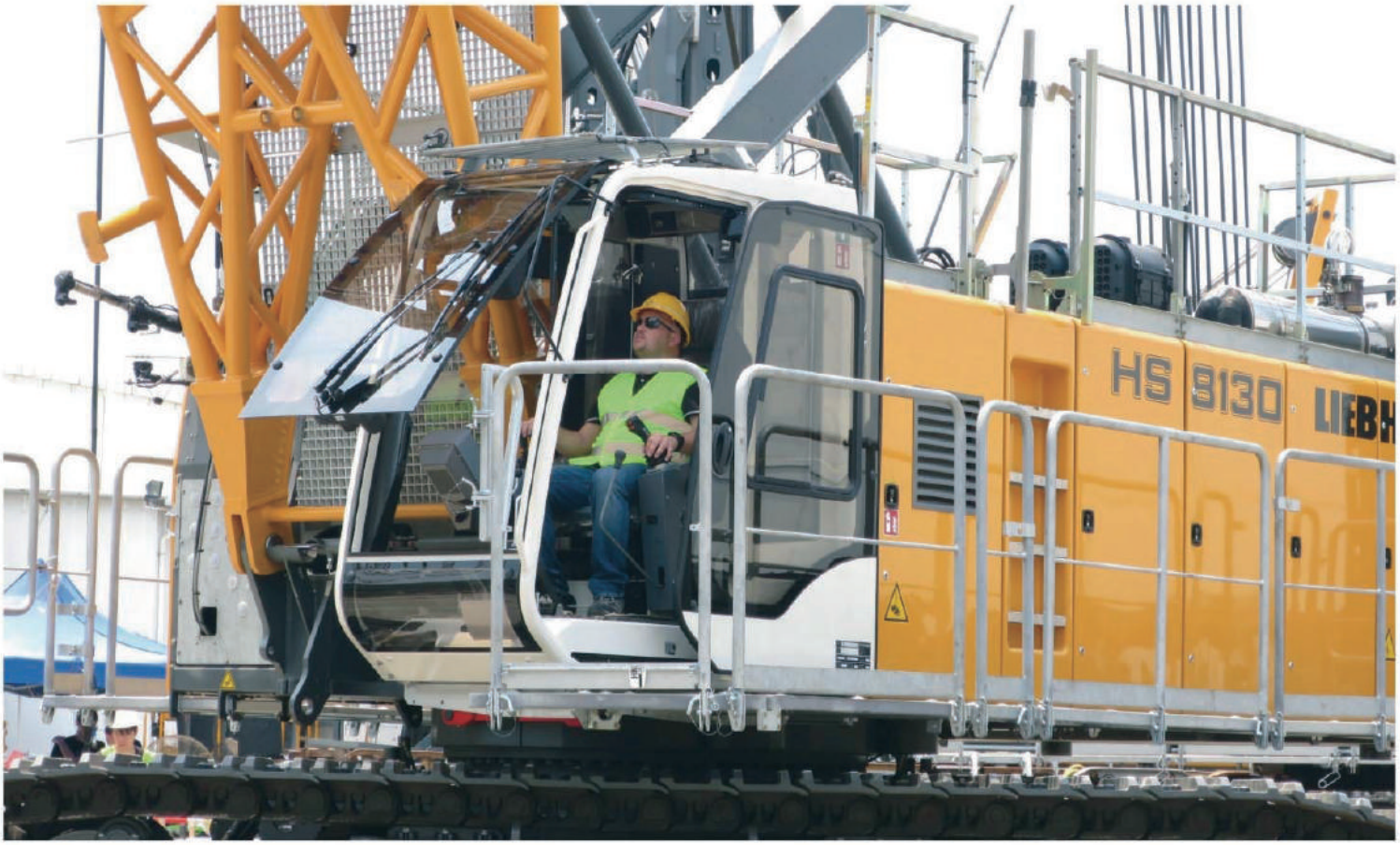

Liebherr (HKG) Limited
86 Ping Che Road, Fanling
New Territories, Hong Kong
香港新界粉嶺坪輋路86號
Tel.: (852) 3142 3142, Fax.: (852) 3142 3159
info.lhk@liebherr.com, www.liebherr.com

LIEBHERR

靈盾工程 防水產品系統

DPS 深層滲透密封劑
RMO 柔性修補劑 by CRETO USA

CS Century Sealer
表面密封劑 by LECTERN FE

不須打拆天面施工程序

1.

2.

3.

4.

1.施工前，不打拆 2.清理及修理表面結構
3.防水層施工 4.完成

靈盾工程遠東有限公司
電話: 28313888 傳真: 28313877

PassTech

自護式防火技術支援方案
Passive Fire Protection Solutions

PFPS 自主 IP 高效全環保防火產品

W74	水性膨脹型防火漆
No.1	高效防火添加劑
CV33	水性防火塗層
BKK	防火隔熱蕊材

複合使用多元化自護式防火對應方案

防火門芯材應用

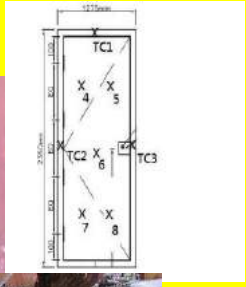

防火捲閘填充材料

多種纖維複合材料
防火方案

自護式防火技術有限公司
電話: 28313888　　傳真: 28313877

- Solving all your Hoisting Needs. 解決吊運需要。
- Conceptualizing the Hoist. 完善吊運方法。
- Design with Calculation Support. 設計及吊運計算支援。
- Safety and Engineering with Outstanding Implementation. 優秀安全及工程表現。
- Undisrupted Chain of Services from Storage to the Project's Completion. 提供由存倉至完成全套服務。

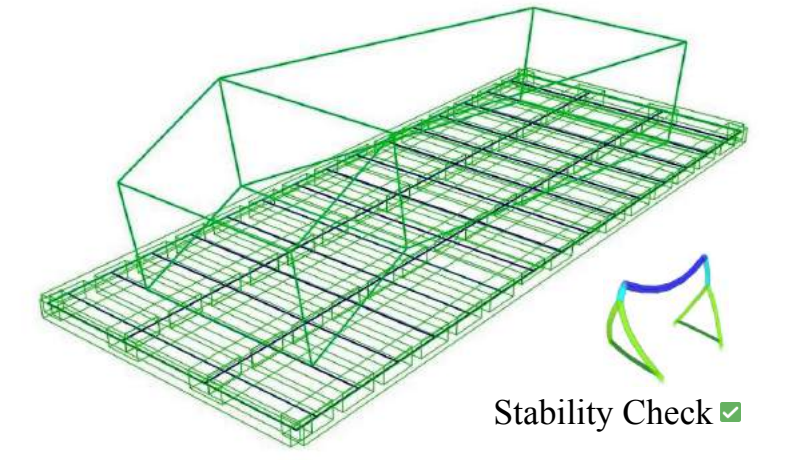

快達承判有限公司
FARSPEED Contractors Limited
寫字樓及倉庫地址: 香港新界錦田橫台山紅毛潭21D
Office and Depot: 21D Wang Toi Shan, Hung Mo Tam, Kam Tin, N.T., Hong Kong
郵遞地址: 香港新界元朗郵政信箱1985號
Mailing Address: P.O. Box 1985, Yuen Long Post Office, Yuen Long, N.T., Hong Kong
Tel: (852) 2412 6333 Fax: (852) 2412 6399

XCMG

徐工集团(香港)融资租赁有限公司

世界的徐工 你的舞台

XCMG徐工集团

销售租赁

公司厂房有以下现货可供销售和租赁：

- 高空剪叉车：6米、8米、10米、12米
- 高空作业车：18米、22米、28米
- 叉车：2吨电动、2吨天然气、3吨电动、3吨天然气
- 滑移装载机：XT740、XT750
- 压路机：4吨压路机、8吨压路机
- 挖掘机：6吨、8吨、15吨、21吨、24吨

公司可销售租赁徐工全系列的工程机械产品，详情请关注徐工网站：www.xcmg.com

改装业务

公司现可接各类改装业务，以下产品有现货：

- 随车吊
- 垃圾压缩车
- 餐厨车
- 水泥搅拌车
- 勾臂车
- 高空作业车

售后服务

- 配有专业一流的售后服务团队
- 拥有庞大完整的配件和备件库房
- 售后维修服务涵盖所有工程机械

徐工集团（香港）融资租赁有限公司
XCMG（HK）Financial Leasing Ltd
地址：香港新界元朗工业村宏乐街41号
Add：41 Wang Lok Street, Yuen Long Industrial Estate, Yuen Long N.T.

Contact us：(852) 2426 2166　(852) 5162 5552 (技术支持)
(852) 5612 4016 (售后服务)
Fax：(852) 2426 3066　E-mail：xcmghkfl@gmail.com

WANGFOONG TRANSPORTATION LTD.
宏 豐 運 輸 有 限 公 司

Wangfoong Transportation Limited was jointly established in 1980 by Wang Tak Group and Hongkong & Shanghai Banking Corporation (HSBC). In 1987, we became a wholly-owned subsidiary of Wang Tak Group. Headquarter in Hong Kong with our own branch offices in mainland China.

We are member of PPG, WWPC and WCA Project Network.

We are the China Cargo Transport Specialist with 37 years of experience.

TRANSPORTATION SERVICE

- Regional liner feeder operator (Hong Kong and Pearl River Delta)
- Shipping agency & container terminal service
- Container haulage (cross-border and local)

INTERNATIONAL FREIGHT FORWARDING / LOGISTICS SERVICE

- Air freight consolidation
- Ocean freight consolidation
- Project cargo (Barge/Flat top barge chartering, tug boat, heavy lift floating crane, lorry crane & more)
- Events cargo (musical and all types of shows)
- Loading / lashing service (for antique, new/used car, machinery)
- Wines/Fresh cut flowers (air, ocean, customs clearance, warehouse distribution)
- Storage / warehouse distribution / inventory management (VMI, MIT, PPA, DC by pass, CRP, BOM)

Wangfoong Transportation Limited
Address: 2/F.,& 3/F., Harbour Commercial Building, 122 Connaught Road Central, Hong Kong
Tel: (852) 2544 9611 Fax: (852) 2854 0247 Website: www.wangfoong.com.hk Email: wfinfo@wangfoong.com.hk

恭 賀

香港專業吊運聯會
第七屆執委會就職典禮

誌 慶

辦公室地址: 香港九龍尖東科學館道 1 號康宏廣場 1915 室

租賃及銷售熱線: (852) 2170 8638 / (852) 2170 8668

電郵: sales@aprentalshk.com

網址: http://www.aprentalshk.com

亞積邦租賃有限公司

致 意

專營拆嵌各類型機械服務，擁有40-90噸吊雞車，30噸及38噸平斗車，40呎排卡等多種運輸設備。可以為你提供一條龍拆嵌機及搬運服務。

提供24小時各類型吊運服務及反櫃救急服務

YAT KEUNG

溢強運輸有限公司

Yat Keung Transportation Co Ltd

地址：新界屯門康寶路DD132 LOT186RP

郵寄地址：元朗派遞局郵政信箱1213號

電話：(852) 2662 1008, (852) 2472 2788 傳真：(852) 2662 1308

電郵：yat_keung@hotmail.com.hk 網頁：www.yatkeung.com

志成吊車運輸有限公司

CHI SHING CRANE TRANS., CO. LIMITED

Tel: 2344 1440

LTM1130-5.1　130T全路面吊機
(60M主吊臂)

65T吊臂車 (20M主吊臂, 38噸車)

LTM1095-5.1　95T全路面吊機
(58M主吊臂)

LTM1055-3.2　55T全路面吊機
(40M主吊臂)

65T吊臂車 (20M-34M超長吊臂)

LTM1060-3.1　60T全路面吊機
(48M主吊臂)

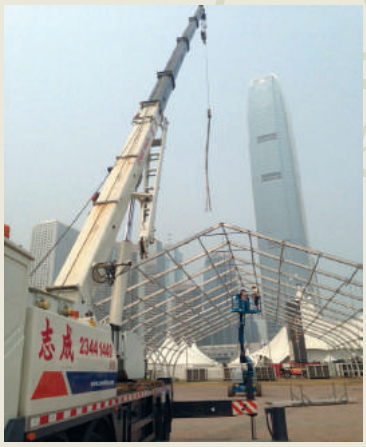

Cavalia 工程於中環龍和道

35T吊臂車 (27M超長吊臂)

LTM1060-3.1 工程於香港麥當勞道

新界元朗鳳攸北街昌威大廈30-31號地下

G/F., 30-31 Cheong Wai Building, Fung Yau Street North, Yuen Long , H.K.

Tel: (852) 2344 1440　　Fax: 2447 6768

Email:sales@chishingcrane.com　　http://www.chishingcrane.com

祝　賀

香港專業吊運聯會

第七屆執委會
就職典禮

Diamond Coring 鑽孔

Footbridge Demolition 拆卸天橋

Bursting 逼裂混凝土

Wall Sawing (1000mm deep)
牆剄（厚一米）

Scarifying 石矢打花

Wire Sawing 鑽石鏈剄

Remote Control Robot 遙控機械人

Road Sawing 馬路面切割

鑽威工程有限公司
DRILLCUT LIMITED

Member of the following Associations:

SRS
註冊分包商編號
R003051

屋宇署
註冊小型工程承建商
MWC 603/2010

香港九龍大角咀合桃街 17 號昌盛工業大廈 6 樓 C 室
Unit C, 6/F., Cheong Shing Industrial Building,
No. 17 Walnut St, Tai Kok Tsui, Kln.
電話 Tel: (852) 2399 0282　傳真 Fax: (852) 2787 1509
電子郵件 E-mail: info@drillcut.com.hk　網址 Web: www.drillcut.com.hk

恭賀

香港專業吊運聯會

第七屆執委會就職典禮

MARCHETTI autogru spa COMPACT CRANE 25T 迷你吊機

MARCHETTI autogru spa ROAD LICENSED 60T 出牌吊機

KATO HICOM
KATO HEAVY INDUSTRIES CONSTRUCTION MACHINERY CO.,LTD.

液壓履帶伸縮吊機
CCH550T-3

KATO 55T ROUGH TERRIAN 越野吊機

KATO 75T ROUGH TERRIAN 越野吊機

KATO HICOM
KATO HEAVY INDUSTRIES CONSTRUCTION MACHINERY CO.,LTD.

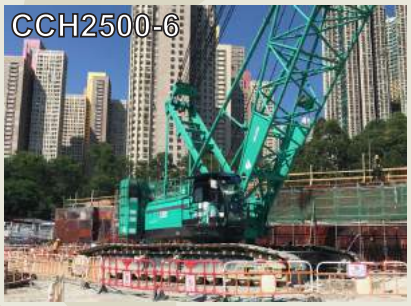

DEMAG A TEREX BRAND ALL TERRIAN 全路面吊機

DEMAG A TEREX BRAND ALL TERRIAN 全路面吊機

Böcker 42 - 48 m 雙用吊機

Houston Machinery (China) Company Ltd.
好時機械 (中國) 有限公司

Miss Winnie Tsui

www.houstonhk.com

賀香港專業吊運聯會
第七屆執委會就職典禮

中港重型機械工程(香港)有限公司
China Heavy Equipment & Automation (HK) Ltd.

橋樑裝嵌、鋼結構安裝、大型機器搬運及安裝。
維修及測試吊機
電排設計、供應及安裝

PO Box 2048, Yuen Long Post Office, Yuen Long, NT
Tel: 2472 3957 Fax: 2472 4510
Email: cs@chinaheavy.com

致意

金明搬運工程有限公司
COMMING TRANSPORTATION ENG. CO., LTD

TEL: 2396 0161

專業	SPECIALIST
冷氣及發電機吊運	GEN-SET & CHILLER HOISTING
重型機械運輸搬遷	HEAVY MACHINERY DELIVERY
鋼琴、醫療儀器及數據中心吊運	PIANO, MEDICAL OR DATA CENTER EQUIPMENT UPLIFTING
大型廠房醫院搬遷	FACTORY OR HOSPITAL RELOCATION
拖櫃拆櫃中港物流	CONTAINER DEVANNING CARGO TRANSPORT BETWEEN HONG KONG AND CHINA

四維運輸有限公司

九龍觀塘成業街19-21號成業工業大廈13樓34室
E-mail: szewaifax@gmail.com
Website: www.szewai.com.hk
Tel: 2705 0076
Fax: 2705 0170

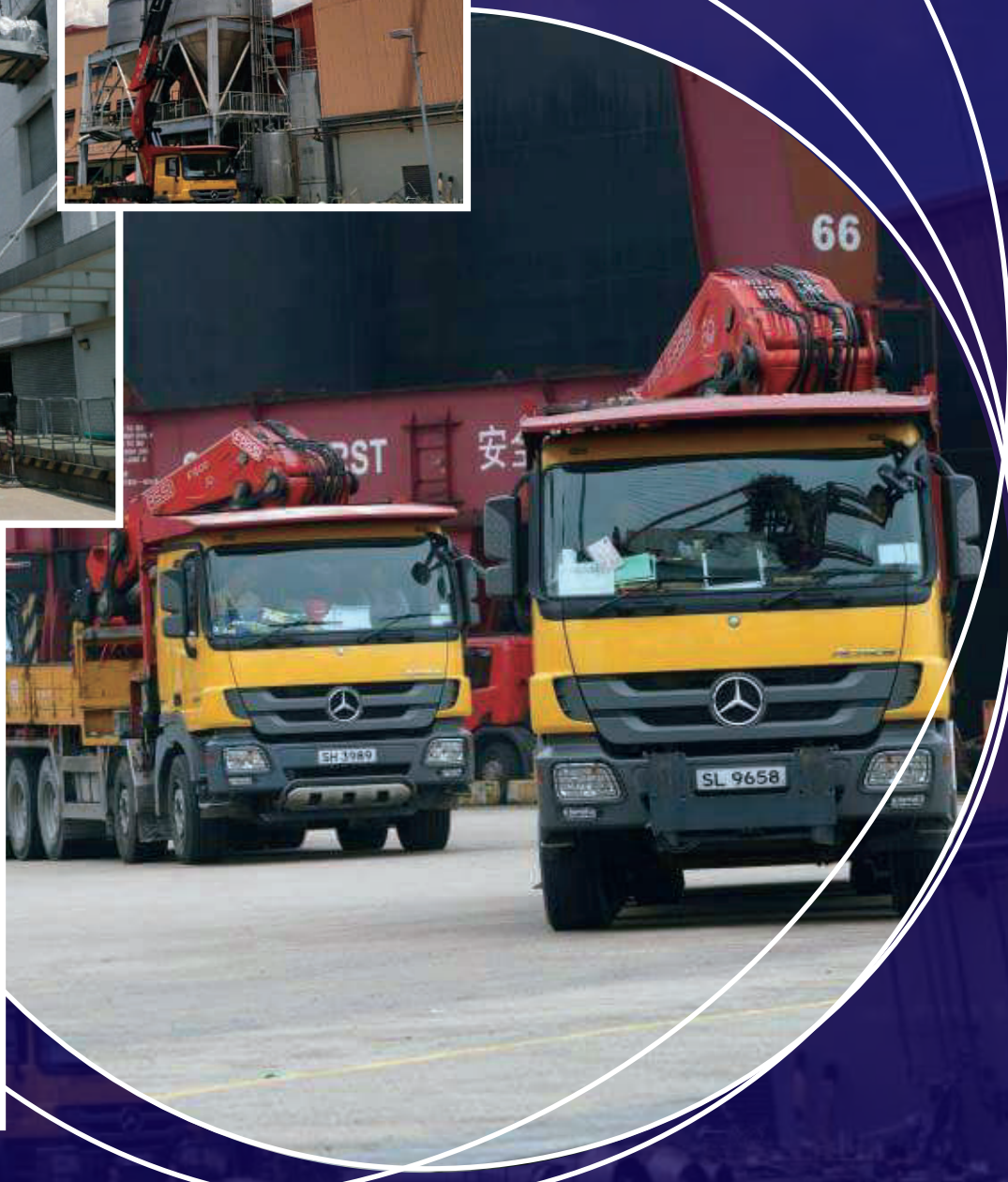

賀香港專業吊運聯會
第七屆執委會就職典禮

順利運輸工程有限公司
SHUN LEE TRANSPORTATION ENGINEERING CO., LTD.

九龍官塘雲漢街61號地下
61 Wan Hon Street, Kwun Tong, Kowloon, Hong Kong
Tel: 27907511 Fax: (852) 2343 3085
Mobile: 9485 7389, 9884 8788 E-mail: shunleewo@yahoo.com.hk

致意

賀香港專業吊運聯會
第七屆執委會就職典禮

輸 配 電 大 件 設 備 起 重 運 輸

宏 基 工 程 運 輸 有 限 公 司

Well Found Engineering & Transportation Limited

香港新界葵涌永業街22-26號永豐工業大廈1604室

Flat 4, 16/F., Wealthy Industrial Building, 22-26 Wing Yip Street, Kwai Chung, N.T., Hong Kong

Tel: (852) 2552-0612 Fax: (852) 2552 0660 E-mail: eddie_wellfound@yahoo.com.hk

致意

賀香港專業吊運聯會
第七屆執委會就職典禮

萬里運輸工程有限公司
MAN LEI TRANSPORTATION CO. LTD.

專營:

貨車租賃、
起重搬運各種大小物件、
專業承包大小運輸工程項目
提供一站式貨運物流管理

服務宗旨:

專業水平、合理價錢、
忠誠服務、顧客至上。
歡迎致電 2719 5363 與我們聯絡，
預約工程睇位，索取報價。

Man Lei Transportation Company Limited: 2719 5363
G/F 58C Hing Keng Shek Road, Sai Kung E-Mail: oscarma27@hotmail.com

致意

昆士蘭聯保 ISP 機械保險

首創一份保單，結合七項全面保障：

1. 為自身擁有的流動機械及設備提供意外損壞保障
2. 保障租用的流動機械及設備
3. 自動及自選附加保障
4. 財務保障
5. 機械故障
6. 註冊車輛第三者責任保障
7. 全面法律責任保障

請與昆士蘭聯保的業務代表聯絡，以了解更多計劃詳情。

昆士蘭聯保保險有限公司
香港銅魚涌英皇道979號太古坊濠豐大廈33樓
電話：+852 2828 1998　傳真：+852 3607 0380　www.qbe.com.hk

SetWin.hk

Like

www.facebook.com/SetWin.hk

租賃及買賣

2442 0011

LTM1100-4.2 100T全路面吊機
60m超長主臂

LTM1350-6.1
350T全路面吊機
70m超長主臂
78m luffing jib

LTM1400-7.1
400T 全路面吊機

MR-130R 13T越野四驅吊機
24m超長主臂

LTM1200-5.1
200T 全路面吊機
72m 超長主臂

LTM1070-4.2
70T 全路面吊機
50m 超長主臂

LTM1300-6.2 300T 全路面吊機
78m 超長主臂

SETWIN

實運機械有限公司

Set Win Machinery Ltd.

元朗唐人新村青山公路實運汽車大廈
Set Win Automobile Plaza, Castle Peak Road, Tong Yan San Tsuen, Yuen Long, Hong Kong
電話：(852) 2442 0011 傳真：(852) 2488 3800
電郵：info@setwingroup.com 網址：www.setwingroup.com

冠通機械工程有限公司

專門租賃重型起重機及承接重運吊裝工程
專業服務安全快捷

租機熱線
2472 0110

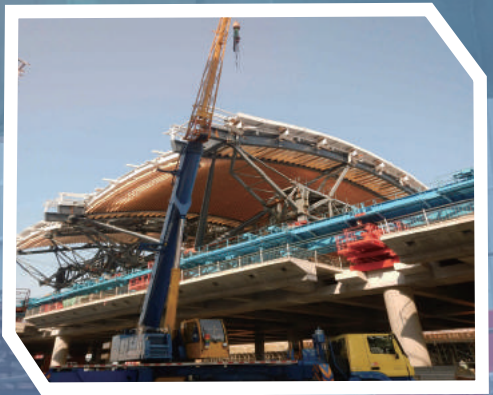

Kwun Tung Machinery Engineering Ltd.
E-mail: crane@kwuntung.com.hk
Tel: (852)2472 0110
Fax: (852)2472 0116
Website: www.kwuntung.com.hk

賀香港專業吊運聯會
第七屆執委會就職典禮

Professional Hoist

伍聯起重搬運有限公司
NG LUEN REMOVING ENGINEERING CO., LTD.

Unit 7, 1/F., Block A, Wah Tat Industrial Centre, 8-10,
Wah Sing Street, Kwai Chung, Hong Kong.

Tel : 2393 1545, 2396 1379 Fax : 2480 3628

E-mail : ng_luen@yahoo.com.hk

致意

賀香港專業吊運聯會
第七屆執委會就職典禮

萬事美吊機租賃
工程有限公司
Masswin Ltd.

Flat H, 5/F, Blk., 3, Cheerful Park, 8 Kat Cheung Crescent, Kai Leng, Fanling, N.T.
粉嶺吉祥街8號欣翠花園3座5樓H室

電話：26685374 傳真：26685597
Mobile Phone: 94855282 94855232
電郵：masswin@hotmail.com
wanchikeung1234@icloud.com

致意

賀香港專業吊運聯會
第七屆執委會就職典禮

添洪陳氏運輸有限公司
Tim Hung Chan's Transportation Ltd.

專業工作範圍

- 吊運冷凍器材"發電機組，永久吊船"
- 協助裝～拆大型組件及機械裝置
- 超大超重水 陸運送及高精密儀器
- 醫療器材及無塵室內外搬運及安裝

RM1707 BLK(B) SIU SHAN COURT TUEN MUN NT
Tel: 2454 3815 Fax: 2454 0474 Mobile: 9487 0477
Email : klchan@timhung.com
Website: http://www.timhung.com

致意

賀 香港專業吊運聯會
第七屆執委會就職典禮

Professional Hoist

FASSI 吊機中港澳總代理

百聯有限公司
Plant & Company Limited

Tel : 27360223 Mobile : 61003268 Fax : 27360311
E-mail : frankie@plant-co.com

致意

賀香港專業吊運聯會
第七屆執委會就職典禮

Professional Hoist

聯記國際運輸有限公司
LUEN KEE INTERNATIONAL TRANSPORTATION LTD.

九龍塘尾道54-58永利工業大廈3/F. 303室
Rm. 303, 3/F. Wing Lee Industrial Building, 54-58, Tong Mei Rd, Kln.
Tel: 2390 5693, 2391 3830 Fax: 2391 2357
E-mail: luenkee3@netvigator.com

致意

賀香港專業吊運聯會
第七屆執委會就職典禮

齊心合力
吊運千鈞

大中重運有限公司
TAI CHUNG HEAVY TRANSPORTATION CO., LTD.

九龍上海街42-46號忠和商業中心2樓3室
Tel.：2377 2007　Fax: 2377 2501
Unit 3, 2/F., Chung Wo Comm. Centre,
42-46 Shanghai Street, Kowloon.

致意

賀 香港專業吊運聯會
第七屆執委會就職典禮

專營清拆及吊運大型制冷設備
回收大型制冷設備及廢五金買賣

Specialize on Dismantling, Transportation and Lifting
of Chiller Plant and Components
Recycling Used Chiller Plant and Sales of Scrap Metal

HKQAA 香港註冊 Hong Kong Registration
廢物收集商 Waste Collector RN 190

ISO 9001:2008
Certificate No.: CC2845

ISO 14001:2004
Certificate No.: CC2846

ISO 18001:2007
Certificate No.: CC6116

大頭仔環保工程有限公司
TAI TAU TSAI ENVIRONMENTAL ENGINEERING LTD

香港新界葵涌葵昌路50號葵昌中心15樓1506室
Room 1506, 15/F., Kwai Cheong Centre, 50 Kwai Cheong Road, Kwai Chung, N.T.
Tel:(852)2392 1971 Fax:(852) 2787 5082
Http://www.taitautsai.com.hk Email:info@taitautsai.com.hk

致意

賀香港專業吊運聯會
第七屆執委會就職典禮

新大華起重運輸有限公司
SUN TAI WAH CRANE TRANSPORTATION COMPANY LIMITED
(承接中央冷氣及機器搬運)

梁 坤

地址：新界粉嶺祥華邨祥和樓203室
Mobile: 9432 5124, 6023 1879 Fax: 2659 8358
倉 Tel: 2659 2375 傳呼：7779 5124
貨倉：新界粉嶺坪輋坪輋路20-E1地段
E-mail: stwctcl@netvigator.com

致意

GROVE
by Manitowoc

德國製造

締造力量，
性能新層次。

因為專業，所以極致

【彩傑－您的機械專家】

ERKIN
WORLD POWER®

土耳其製造

專業之「霸」，
超越界限。

RAINBOW ACE
Specialist in Construction Machineries

彩傑有限公司
2471-8873 2482-3810
info@rainbow-ace.com
www.rainbow-ace.com

賀香港專業吊運聯會
第七屆執委會就職典禮

榮發吊機租賃有限公司
Wing Fat Cranes

Contact Us 聯絡我們

Tel電話：+852 **2602 3598**, +852 **9347 4169**, +852 **9485 7471**, +852 **2602 0998**
Tel電話：(Macau澳門) +853 **6631 5178**
Fax: +852 **2944 0084** E–mail電郵：**info@wingfatcranes.com**

致意

賀香港專業吊運聯會
第七屆執委會就職典禮

莊臣運輸有限公司
JOHNSON TRANSPORTATION CO., LTD.
張耀棠
Y.T.CHEUNG MANAGER
MOBILE: 9481 3281

備有吊機車 平板車 特重型機械拖運
專業超長超闊構件及建材運輸往來香港及廣東省各地

香港辦事處：香港灣仔菲林明道35-39號菲林明大廈1字樓D室
Flat D, 1/F., Fleming Bldg., 35-39 Fleming Road, Wanchai, Hong Kong
Tel: 25112313 / 2511 0079 Fax: 2519 7112 Email: johnson998@biznetvigator.com

致意

賀香港專業吊運聯會
第七屆執委會就職典禮

Professional Hoist

浩雲吊機工程有限公司
HO WAN HEAVY HAULAGE LIMITED

建築機租賃、建築機械買賣、承包運輸存倉
經銷：油渣、泵油、偈油

Mobile Phone:9121 6442 WhatsApp:5117 6442

Rm. 1411, Tak Man Hse., Oi Man Estate, Oi Man Tin, Kowloon, H.K.
E-mai;: howanhk@yahoo.com.hk

致意

賀香港專業吊運聯會
第七屆執委會就職典禮

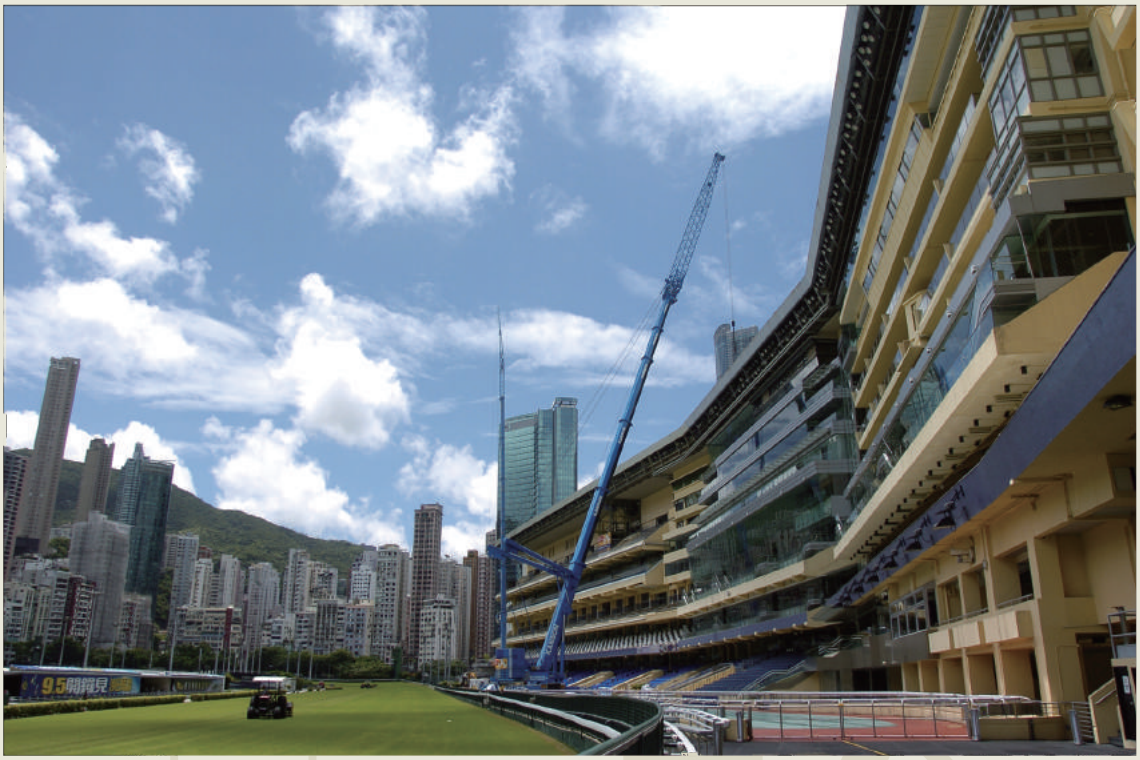

KANSON
Crane & Heavy Transport Co., Ltd.
力營有限公司

Tel: (852) 2395 6566
Fax: (852) 2445 2366
Email: info@kanson.com.hk
Website: www.kanson.com.hk
: www.facebook.com/kanson.hk

致意

賀香港專業吊運聯會
第七屆執委會就職典禮

興發吊機貨車有限公司
HING FAT CRANE LORRY LTD.
七喜吊機
TSAT HEI CRANE

九龍大角咀晏架街84號富多來商場二期1樓17號
Address: Shop 17, 1/F., Phase 2, Fu Tor Loy Shopping Arcade, Tai Kok Tsui, Kowloon, HK
電話: 2391 7045　傳真: 2391 6751
電郵: hing_fat@yahoo.com.hk

致意

賀 香港專業吊運聯會
第七屆執委會就職典禮

恒昇工程服務 SOAR ENGINEERING
恒陞顧問有限公司 SOAR CONSULTANTS

Contact Person : Chris Chan
Mobile : (852) 6898 1168

致意

辦公室: 香港中環德輔道中317及319號啟德商業大廈14樓1406-1407室
OFFICE: Room 1406-1407, 14/F, Kai Tak Commercial Building, 317&319 Des Voeux Road Central, Central, Hong Kong

維修中心: 元朗錦田吳家村金錢圍 Lot 1280 RP, DD106 地段
SERVICE CENTRE: Lot 1280 RP, DD106 Ng Ka Tsuen Kam Tsin Wai Kam Tin Yuen Long, Hong Kong

Tel:(852) 2488 7111 Fax:(852) 2488 7339 Email: chrischc@soargroup.com.hk Web:www.soargroup.com.hk

PROFICIENCY

建機(香港)設備有限公司 (HK) LIMITED

地址:香港北角英皇道89號桂洪集團中心29樓02室
電話:+852 2690 0133 傳真:+852 2663 0371 電郵地址:proficiency@pfitnet.com

Project: City of Dreams, Macau
Tower Crane WOLFF 700B
Type: Luffing Jib
Jib Length: 45m
Max. Capacity: 40t (2-fall)

Project: Eiffel Tower, The Parisian, Macau
Tower Crane WOLFF 630B
Type: Luffing Jib
Jib Length: 55m
Max. Capacity: 28t (2-fall)

Project: West Kowloon Terminus Station North XRL 810A
Tower Crane KROLL K1400
Type: Trolley Jib
Jib Length: 63.4m
Max. Capacity: 60t (6-part)

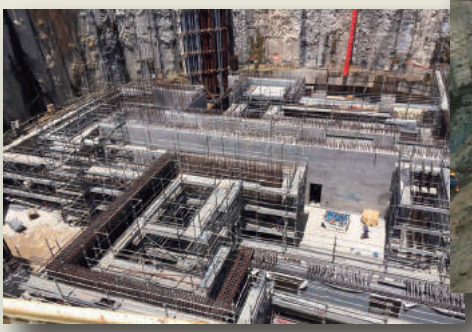

Project: Tuen Mun-Chek Lap Kok Sub-Sea Tunnel
SCAFOM-RUX Ringscaff Scaffolding System
Facade Scaffolds and Suspended Staircases

賀香港專業吊運聯會
第七屆執委會就職典禮

恒昌機械工程有限公司
HANG CHEONG MACHINE ENGINEERING CO., LTD

黎景昌
Lai King Cheong
手提電話：**9487 6036**

地址：屯門兆安苑定民閣4字樓7室
Flat 7, 4/F., Siu On Court, Ting Man House, Tuen Mun, N.T.

電話：(852)2483 2206　圖文傳真：(852)2488 9308
E-mail: kcl@hangcheongeng.com

致意

賀香港專業吊運聯會
第七屆執委會就職典禮

默默耕耘
建設未來

KAI YIU
GARDENING
WORK LIMITED
嘉耀園藝有限公司

Address: P.O. Box No. 326 Tai Po Post Office N.T.
Nursery: Lot 95, DD1017 Ho Sheung Heung, Sheung Shui, N.T.
Tel: 9555 8183 2658 5561
Email: kygw326@hotmail.com

致意

賀 香港專業吊運聯會
第七屆執委會就職典禮誌慶

卓越進取
共創繁榮

香港油壓吊機商會 致意

SC 順捷車行有限公司
Shun Chit Motors Co. Ltd.
吊機特約分銷 汽車按揭
代理各類汽車及勞工保險
保險代理登記號碼：93002959
電話：2394 6765　傳真：2787 4537
手機：9026 3391(劉先生)
電郵：shunchitmotors@yahoo.com.hk

劉氏運輸
Lau's Transportation
順騰國際有限公司
Easy Sky International Limited
各類大小重型貨車，吊機租賃
電話：2787 1456, 2787 2532　傳真：2787 4537
手機：9032 3183(劉先生)
九龍大角咀晏架街81號富多來商場第二期一樓5-7室
Rm. 5-7, 1/F., Phase 2, Futorloy Shopping Centre,
81 Anchor Street, Tai Kok Tsui, Kowloon.

賀 香港專業吊運聯會
第七屆執委會就職典禮

健的聯運公司

吊機腳墊 、 吊索工具供應商

香港葵涌永健路16-20號高威工業大廈A座302室
電話: 2770 6482
E-mail: bnaktk@yahoo.com.hk
Website : kentruckhk.wordpress.com

致意

賀 香港專業吊運聯會
第七屆執委會就職典禮

永利叉車有限公司
WINNER FORKLIFT ENGINEERING LTD.
專業經營：電動，機動叉式起重車相關業務
電話：2483 2323或9345 2586
Web Site: www.winnerfl.com.hk
Email: winnerfl@netvigator.com
張榮基

T.Y. Cheung　張天恩

Professional Hoist

NEWSTATE STENHOUSE LTD.
華 南 保 險 經 紀 有 限 公 司
MEMBER OF CITYSTATE GROUP OF COMPANIES

CIB (Member of the H.K. Confederation of Insurance Brokers)
香港保險顧問聯會會員 #001

Room 611, 6/F, Nan Fung Commercial Centre, 19 Lam Lok Street, Kowloon Bay, H.K.
香港 九龍灣 臨樂街 19 號南豐商業中心 6 樓 611 室
Telephone: 2723-4868 (Office)　**9806-9988 (Mobile)**　Fax: 2739-8945
Email: ty1728@newstate.com.hk

大事回顧

(2015年2月1日至2017年10月31日)

日期	事件	現況
2015年2月	向政府反映業界對後勤用地的需求，謀求「發展局」了解此等需求，加入日後土地規劃，協助建造業用地需求-可行性研究 全港建造業用地問卷調查。	進行中
2015年2月	應邀加入建造業議會「升降機槽工作的工地安全工作小組」成員，協助編制”升降機槽工程安全指引《第4卷-升降機槽內的建築工地升降機》”內之吊運工作部份的安全指引。	完　成
2015年5 月	聯同會友引入歐洲原廠設計及生產全電腦操控隨車吊機連輔助車陣，邁向全程電腦操控、發揮最穩定之安全吊重目標。	引進完成
2015 年7月	建造業議會貨車起重機工作安全工作小組會議，向議會提出建議，協助勞工處編制- 安全使用貨車式起重機指引用(擬稿)。	完　成
2015年 9月	參與第十四屆香港職業安全健康大獎分享會暨頒獎典禮。	完　成
2015年 9月	參與2015建造業議會論壇 --「建造業未來路線圖論壇」。	完　成
2015年11月	出席二零一五年建造業議會畢業典禮。	完　成
2015年11月	參與建造業議會「香港建造業的2030遠景」諮詢論壇。	完　成
2015年12月	應邀擔任香港電燈有限公司舉辦 "安全至醒學堂”Campaign之演講嘉賓，主題是高空工作安全“Safety Leadership in Work-at-Height Activity”。	完　成
2015年12月	參與實施歐盟六期車輛廢氣排放標準諮詢會議。	完　成
2016年2月	參與競爭事務委員會之競爭條例研討會。	完　成
2016年3月	參與建造業議會2016建造業運動會暨慈善同樂日。	完　成
2016年3月	參與西九龍交通部道路安全組『智』在專注駕駛嘉年華會。爲會友提供交通安全資訊，提高駕駛人士們的安全意識。	完　成
2016年4月	會友共38人一行到德國參觀2016 Bauma展和建築機械廠房，吸收新產品和安全知識。順道參觀Tadano FAUN GmbH, Goldhofer AG, Liebherr Werk, Daimler AG(Mercedes-Benz Werk) , Nooteboom Trailers BV 及Zwolle Scania 各大廠房。	完　成
2016年5月	會友共44人一行到貨車吊機品牌Fassi於馬來西亞的廠房開幕典禮及觀賞由Fassi贊助的馬來西亞Superbike賽事。	完　成
2016年5月	參與競爭事務委員會《打擊圍標 全城目標》起動禮。	完　成
2016年6月	出席由西九龍交通部舉辦的職業司機道路安全講座。	完　成
2016年7月	本會會長吳國銘先生獲邀請於由香港註冊安全審核員協會舉辦的安全研討會中作嘉賓演講者。爲業界分享吊運安全資訊和經驗心得。	完　成
2016年9月	本會會長吳國銘先生獲邀請於由職安局舉辦的吊運講座中作演講者。爲業界分享吊運安全資訊和經驗心得。	完　成
2016年9月	本會的貨車起重機工作安全專責小組出席由建造業議會負責的「安全使用貨車式起重機指引」擬稿會議，提供意見。	完　成
2016年10月	參與建造業議會由建造業議會負責的貨車吊機分級發牌的探討會議。	完　成
2016年11月	組團往上海“Bauma CHINA 2016”參觀中國國際工程機械建材工程車輛及設備博覽會。	完　成
2017年1月	出席由建造業議會舉辦的「香港2030+ 有關建造業簡報」座談會, 發展局副局長及規劃署解釋香港至2030年香港未來建造業政策及發展遠景。	完　成
2017年3月	本會共有9名代表參加由建造業議會舉辦的「建造業2017開心長跑」暨嘉年華,全部皆完成十公里到達終點,亦爲建造業關懷基金籌得善款。	完　成
2017年3月	建造業議會組成的貨車式起重機工作安全專責小組,前往參觀大埔訓練場舉行的貨車式起重機操作示範。	完　成
2017年7月	舉行會員大會，選出新一屆聯會領導班子。	完　成
2017年7月	開始與運輸署代表進行會議,爲要求貨車闊度放寬限制進行對話。	進行中
2017年9月	本會獲建造業議會邀請派出代表爲「建造業機械操作比賽2017」擔任評審工作。	進行中

公司會員名單

公司會員名稱	聯絡人		聯絡電話
金明搬運工程有限公司	盧應銘	榮譽會長	電話: 2396 0161
快達承判有限公司	陳錫江	榮譽會長 /副主席(學務)	電話: 2412 6383
全力搬運工程有限公司	吳國榮	主席	電話: 2667 1871
生峰工程有限公司	吳國銘	會長	電話: 9485 5236
宏基工程運輸有限公司	陳輝洪	副主席 (秘書長)	電話: 2552 0612
萬里運輸工程有限公司	馬國富	副主席 (司庫)	電話: 2719 5363
順利運輸工程有限公司	陳松和	副主席 (司庫)	電話: 2790 7511
恒昇工程服務有限公司	李少榮	副主席 (行政)	電話: 2488 7111
中港重型機械工程(香港)有限公司	何顯華	副主席 (技術及培訓)	電話: 2472 3957
四維運輸有限公司	羅梁少英	副主席 (會務拓展)	電話: 2705 0076
百聯有限公司	伍偉健	副主席 (外務)	電話: 6100 3268
大頭仔環保工程有限公司	關永樂		電話: 2392 1971
添洪陳氏運輸有限公司	陳國良		電話: 9487 0477
聯記國際運輸有限公司	吳志遠		電話: 2391 3830
新大華起重運輸有限公司	梁　坤		電話: 2659 2375
華東物流重運有限公司	郭錦華		電話: 9485 1087
快捷運輸公司	冼容根		電話: 9485 2401
伍聯起重搬運有限公司	郭炳光		電話: 2396 1379
冠通機械工程有限公司	馮冠華		電話: 2472 0110
萬事美吊機租賃工程有限公司	溫志強		電話: 2668 5374
實運機械有限公司	簡學麟		電話: 2442 0011
莊臣運輸有限公司	張耀棠		電話: 2511 2313
力營有限公司	簡正強		電話: 2395 6566
大中重運有限公司	郭楚鐘		電話: 2377 2007
榮發吊機租賃有限公司	胡伯林		電話: 2328 3282
彩傑有限公司	周國基		電話: 2471 8873
浩雲吊機工程有限公司	嚴志明		電話: 9121 6442
麥記國際香港有限公司	林志宏		電話: 2396 4107
興發吊機貨車有限公司	盧劍峰		電話: 2391 7045

Professional Hoist

活動概況 I

2015年11月
二零一五年建造業議會畢業典禮。

2015年12月
香港電燈有限公司舉辦
"安全至醒學堂" Campaign
擔任演講嘉賓。

2015年11月濟洲島之旅, 與眾同樂。

2016年4月
德國參觀2016 Bauma Fair，順道參觀機械廠房。

活動概況2

2016年4月
德國參觀2016 Bauma Fair，
順道參觀機械廠房。

活動概況3

2016年7月
香港註冊安全審核員協會舉辦的安全研討會
擔任演講嘉賓。

2016年11月
組團往上海“Bauma CHINA 2016”
參觀中國國際工程機械、建材、工程車輛
及設備博覽會。

2017年3月
「貨車式起重機工作安全專責小組」及「建造
業訓練委員會」轄下的「機械操作工作小組」
成員參觀大埔訓練場及貨車式起重機操作示範。

2017年5月
參與建造業慈善演唱會
2017表演項目

SCANIA
www.scania.com.hk
Scania Hong Kong
Tel: 2671 7001

YOUR POWERFUL AND RELIABLE PARTNER

信心　源於安全、可靠、性能完美結合

以上圖片只供參考

力發千鈞, 重運首選
平治Arocs工地系列

平治Arocs工地系列包括拖頭、24噸、30噸及38噸，均由德國製造，採用精鋼車陣，加上選用原廠配備，堅固耐用，適合長遠運作，值得你信賴，實為商用車必然首選。

標準6x4拖頭設計總重GCW更可達120噸以上，另平斗車陣更提供3軸，4軸，5軸及6軸選擇。少量歐盟6型平治Arocs現貨現正熱賣。請即致電仁孚銷售熱線8105 5680查詢。

可選配備:

- 標準衛星尾牙，減低驅動橫軸損壞機會
- 高載重型號可選配16速自動波
- Turbo Retarder Clutch新一代油壓離合器：除令設計總重GCW高達250噸的重型運輸起步及制動更安全，更容易操控，亦能大大減低制動系統及離合器損耗。

Mercedes-Benz
Trucks you can trust

仁 孚 行 有 限 公 司

香港及澳門平治汽車獨家代理　怡和集團成員之一　　九龍灣宏照道39號企業廣場3期1607室　電話：8105 5680 (銷售熱線)